

PPRT de SAINT MARCEL (MSSA) Orientation zone 50 - 140 mbar n° 1 (Rang 4 - Onde de choc, 20 - 100 ms)

Objets en jaune : origine des phénomènes dangereux

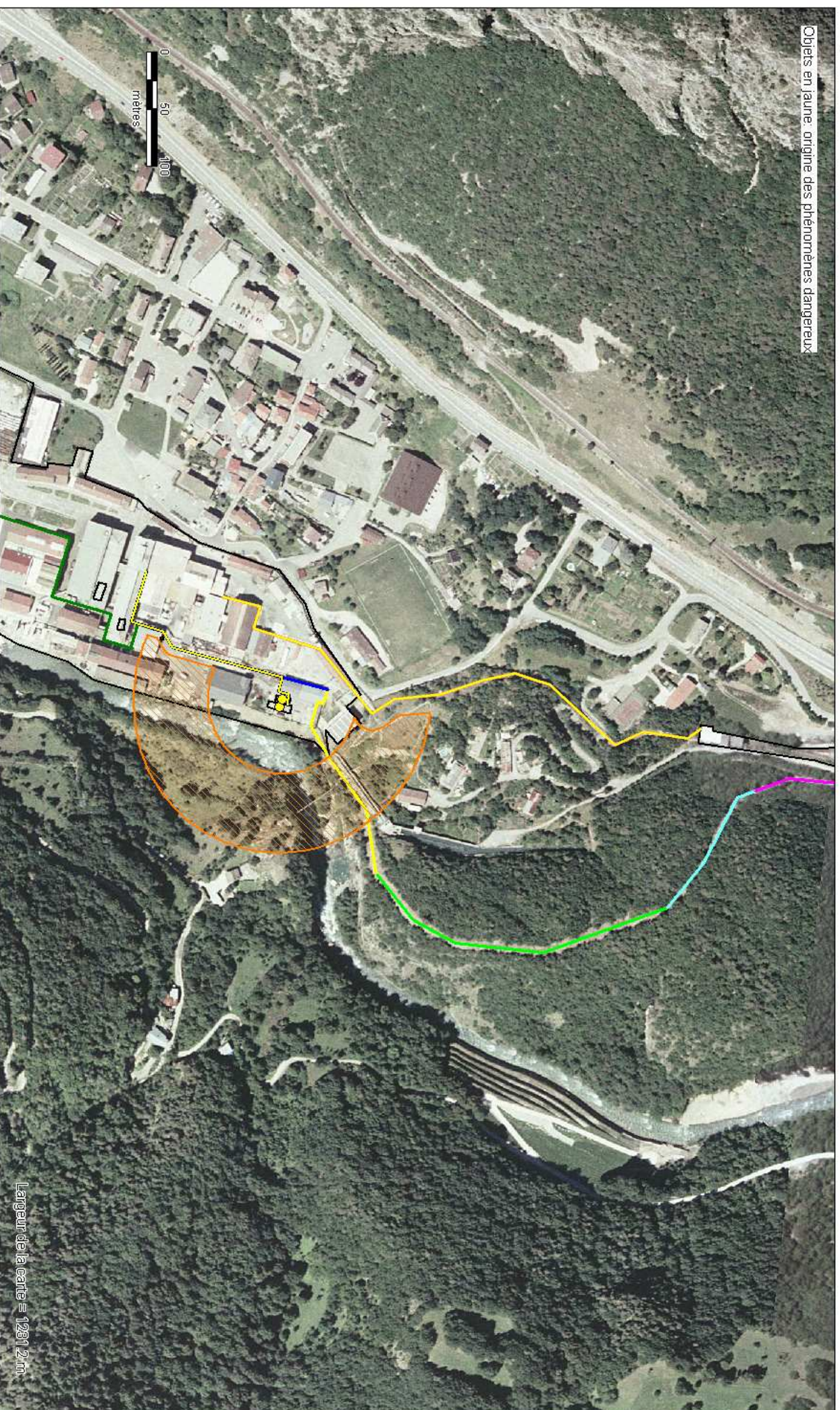

PPRT de SAINT MARCEL (MSSA) Orientation zone 50 - 140 mbar n° 2 (Rang 4 - Onde de choc, 20 - 100 ms)

Objets en jaune: origine des phénomènes dangereux

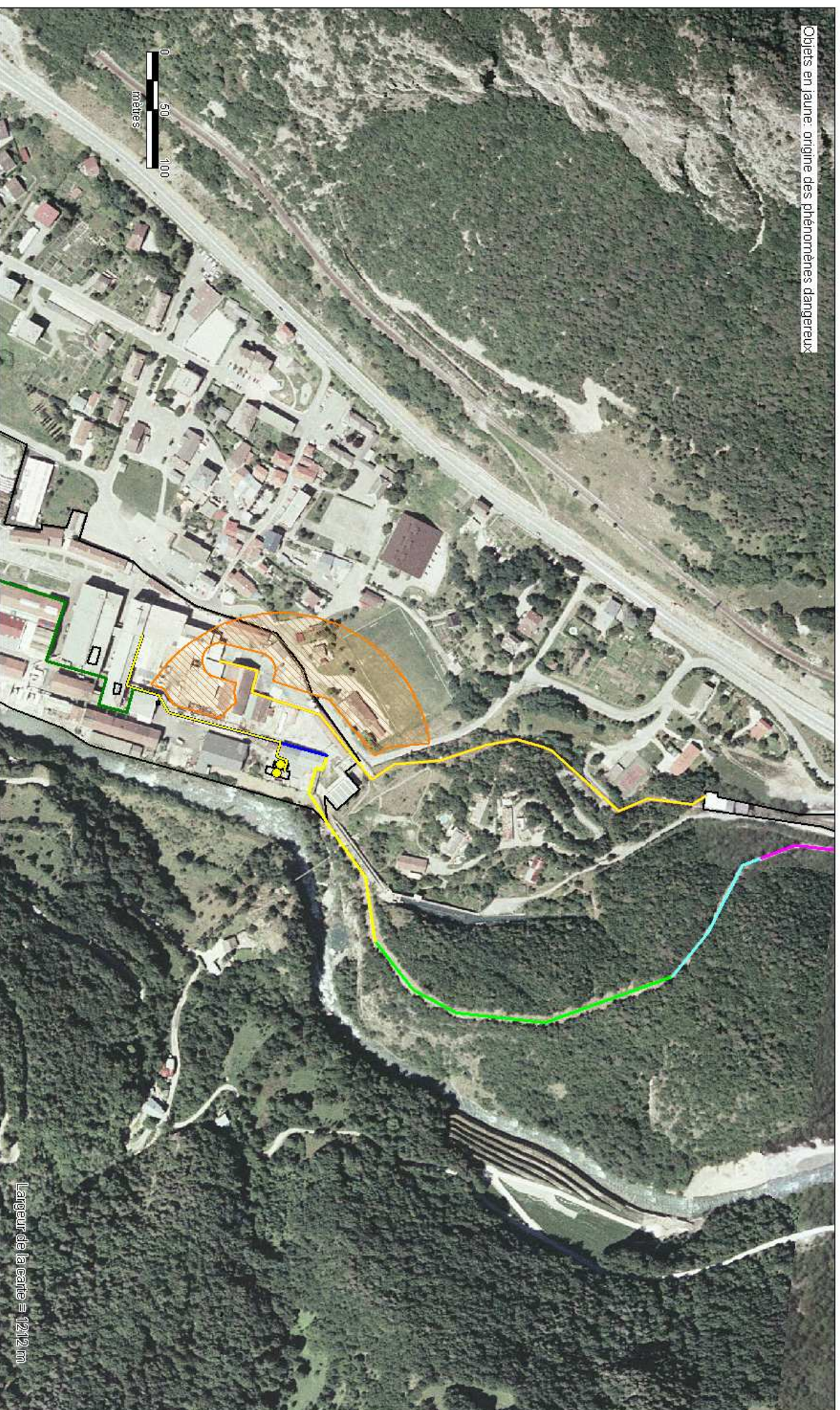

PPRT de SAINT MARCEL (MSSA) Orientation zone 50 - 140 mbar n° 3 (Rang 6 - Onde de choc, 0 - 20 ms)

Objets en jaune: origine des phénomènes dangereux

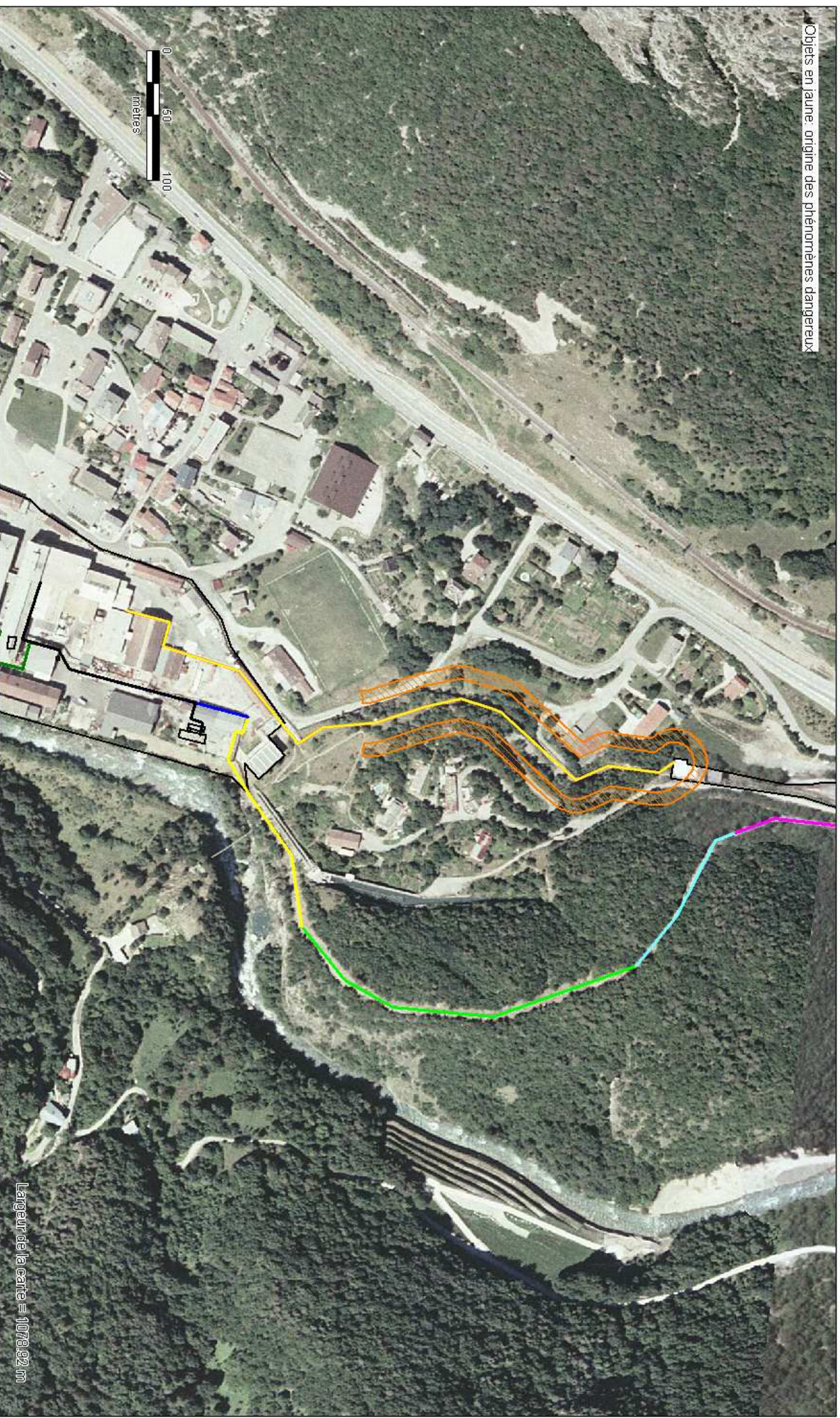

PPRT de SAINT MARCEL (MSSA) Phénomènes dangereux de référence dans la zone 20 - 50 mbar

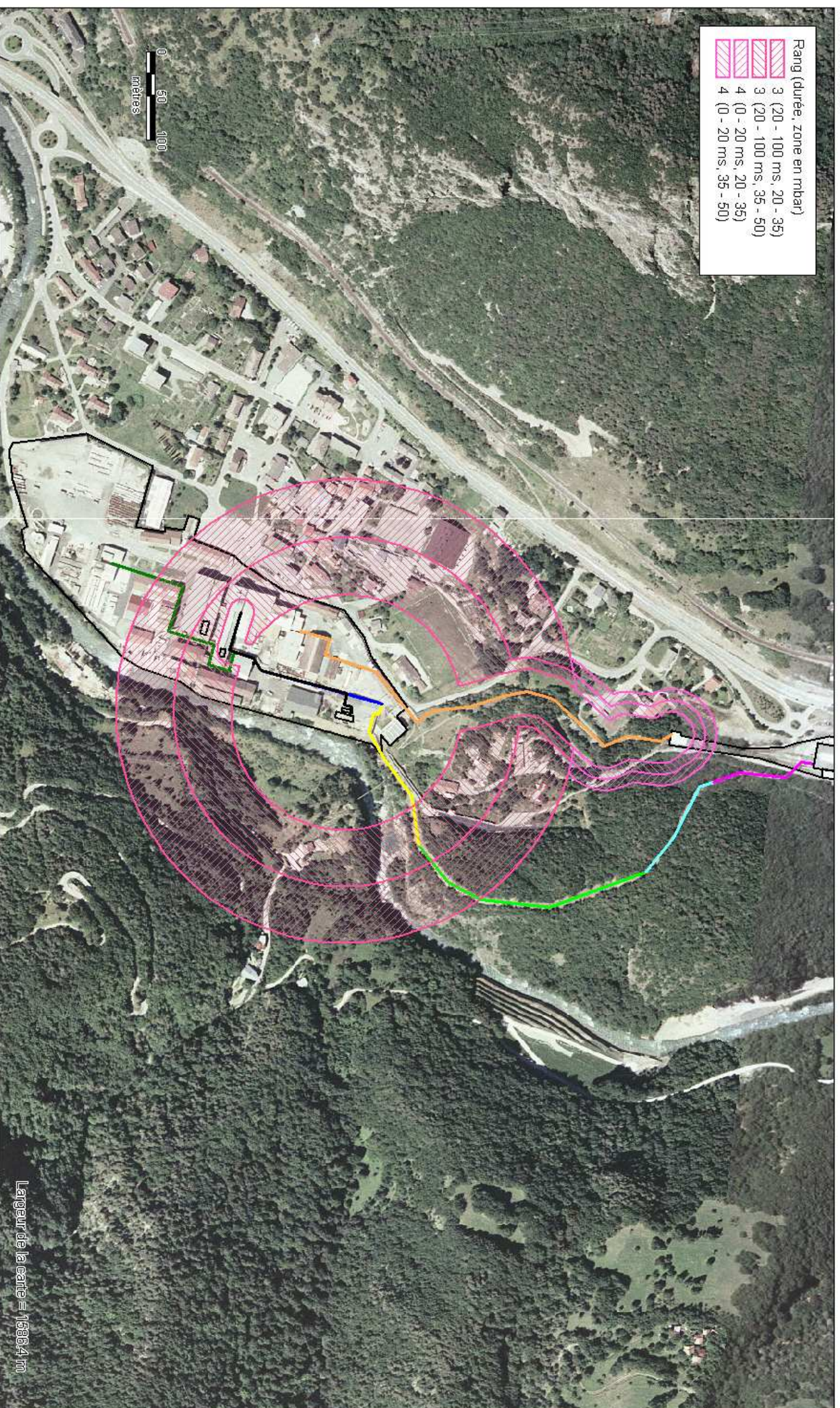

PPRT de SAINT MARCEL (MSSA) Phénomènes dangereux de référence dans la zone 50 - 140 mbar (découpage orientation)

