



Liberté • Égalité • Fraternité

RÉPUBLIQUE FRANÇAISE

Direction départementale des Territoires de la Savoie

Service Sécurité Risques

Unité Risques

MINISTÈRE DE L'ENVIRONNEMENT,  
DE L'ÉNERGIE ET DE LA MER

# PLAN DE PREVENTION DES RISQUES INONDATION DE L'ISERE

## *Tronçon de Saint-Marcel à Landry*

*(5 communes)*

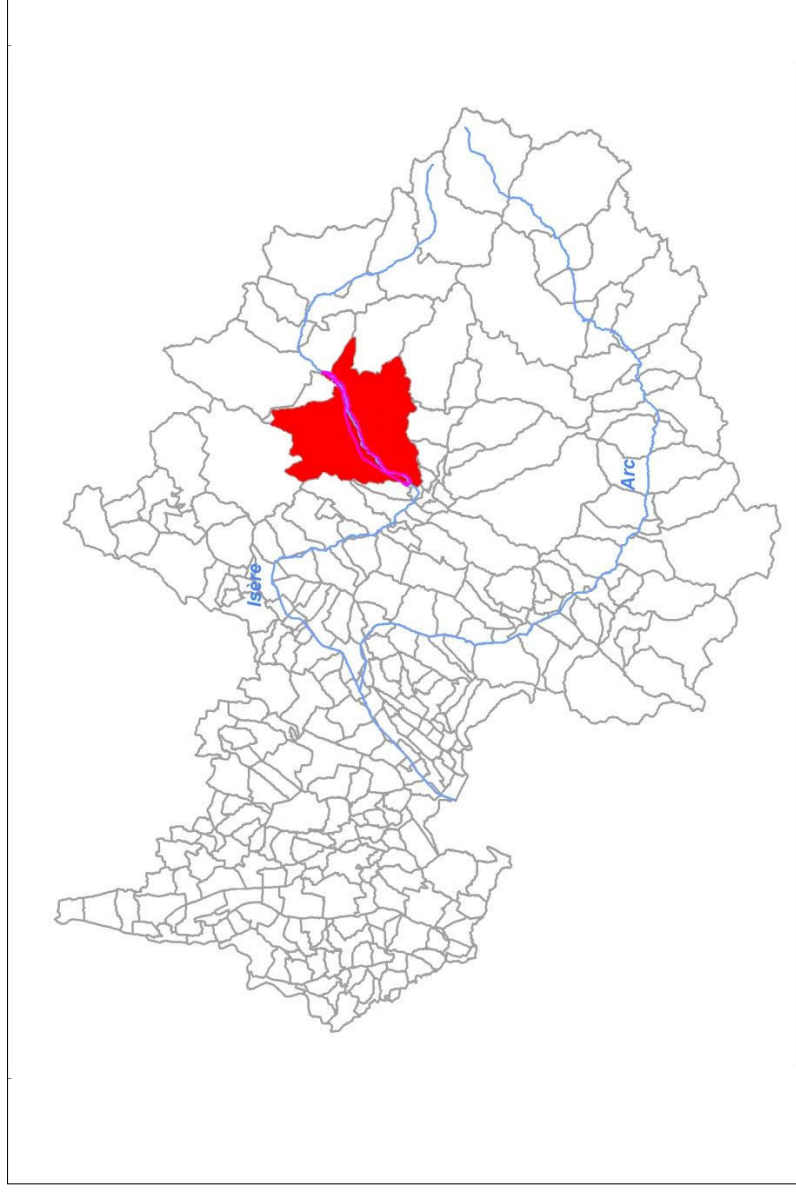

### **I. 3 – Zonage réglementaire (échelle : 1/2 000)**

Dossier approuvé le 09 novembre 2016

Direction Départementale des Territoires de la Savoie - L'Adret - 1 rue des Cévennes - 73011 CHAMBERY Cedex

Standard : 04 .79.71.73.73 - Télécopie : 04.79.71.73.00 - [ddt@savoie.gouv.fr](mailto:ddt@savoie.gouv.fr)

[www.savoie.gouv.fr](http://www.savoie.gouv.fr)

# ISERE MEDIANE - TRONCON LANDRY / SAINT-MARCEL

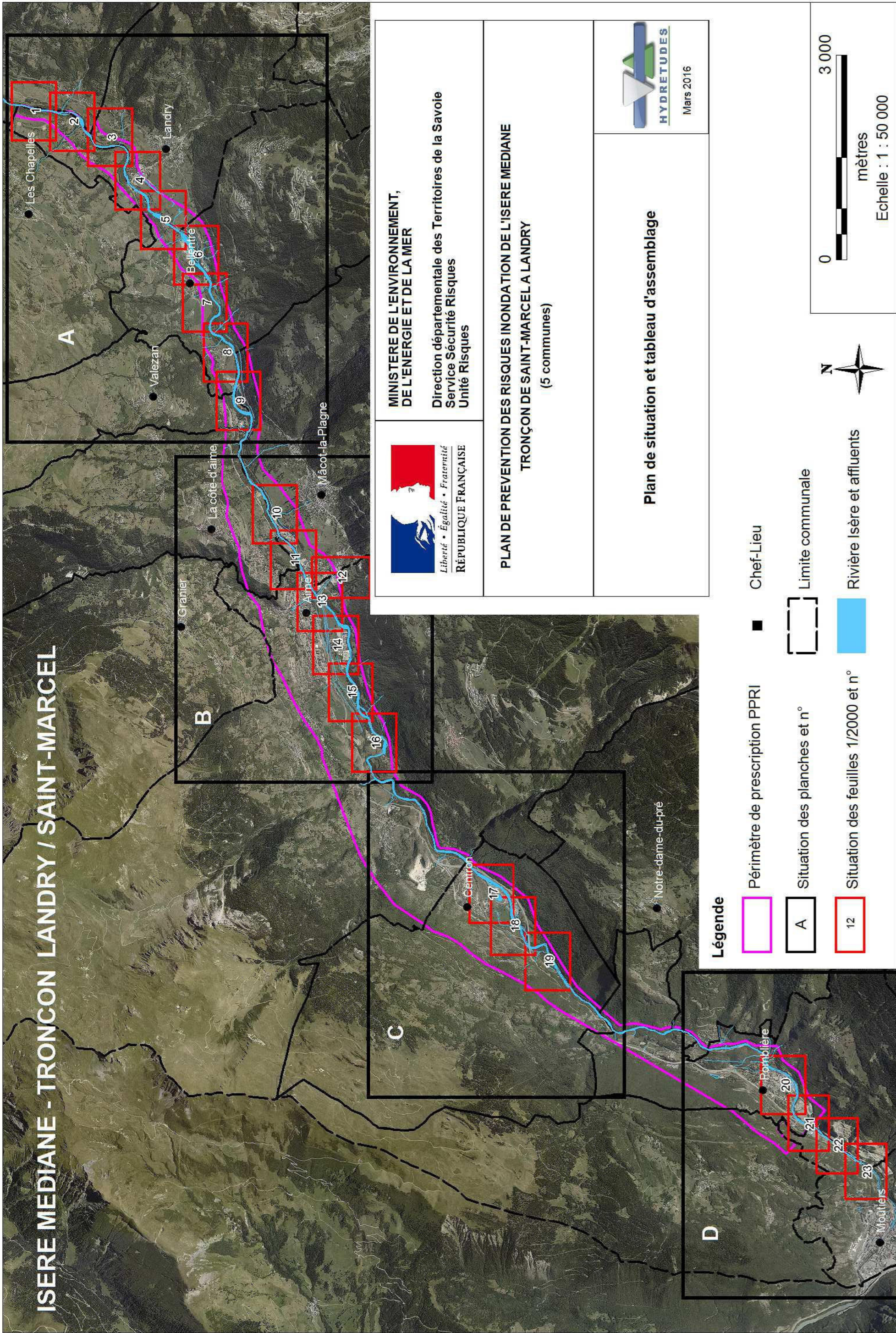

**MINISTRE DE L'ENVIRONNEMENT,  
DE L'ENERGIE ET DE LA MER**  
Direction départementale des Territoires de la Savoie  
Service Sécurité Risques  
Unité Risques

## PLAN DE PREVENTION DES RISQUES INONDATION DE L'ISERE MEDIANE TRONÇON DE SAINT-MARCEL A LANDRY (5 communes)



### Plan de situation et tableau d'assemblage

#### Légende

- Périmètre de prescription PPR
- Situation des planches et n°
- Situation des feuilles 1/2000 et n°
- Chef-Lieu
- Limite communale
- Rivière Isère et affluents

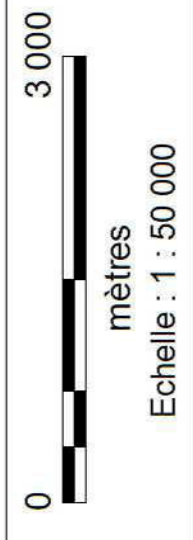

# ISERE MEDIANE - TRONCON LANDRY / SAINT-MARCEL

## Planche A : Communes Landry / Belleentre / Valezan

### Feuilles 1 à 9

**LEGENDE**

	COTES DE REFERENCE Lit Mineur (m NGF)		COTES DE REFERENCE Lit Majeur (m NGF)
	LIMITE COMMUNALE		SENS DES ECOULEMENTS DES PRINCIPAUX DEBORDEMENTS
	VOIE FERREE		PARCELLES
	DIGUES EFFACEES		LIT ACTIF DE L'ISERE
	POINT DE RUPTURE DE DIGUE		LACS ET COURS D'EAU
	BATI (DUR & LEGER)		
	ENJEUX PONCTUEL		

**ZONAGE REGLEMENTAIRE**

	ZONE CONSTRUCTIBLE SOUS CONDITION
	ZONE INCONSTRUCTIBLE
	BANDE DE SECURITE DERRIERE DIGUE

**HYDRETIJDES**  
INGENIEUR DES TRAVAUX - MAITRE D'OUVRAGE

Cartographie du zonage réglementaire - Septembre 2015

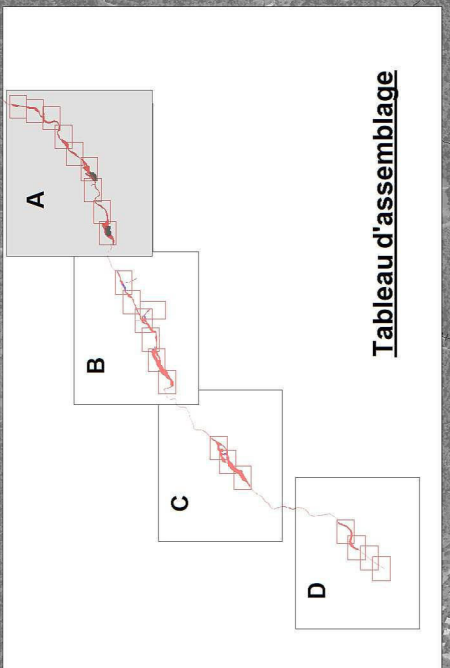
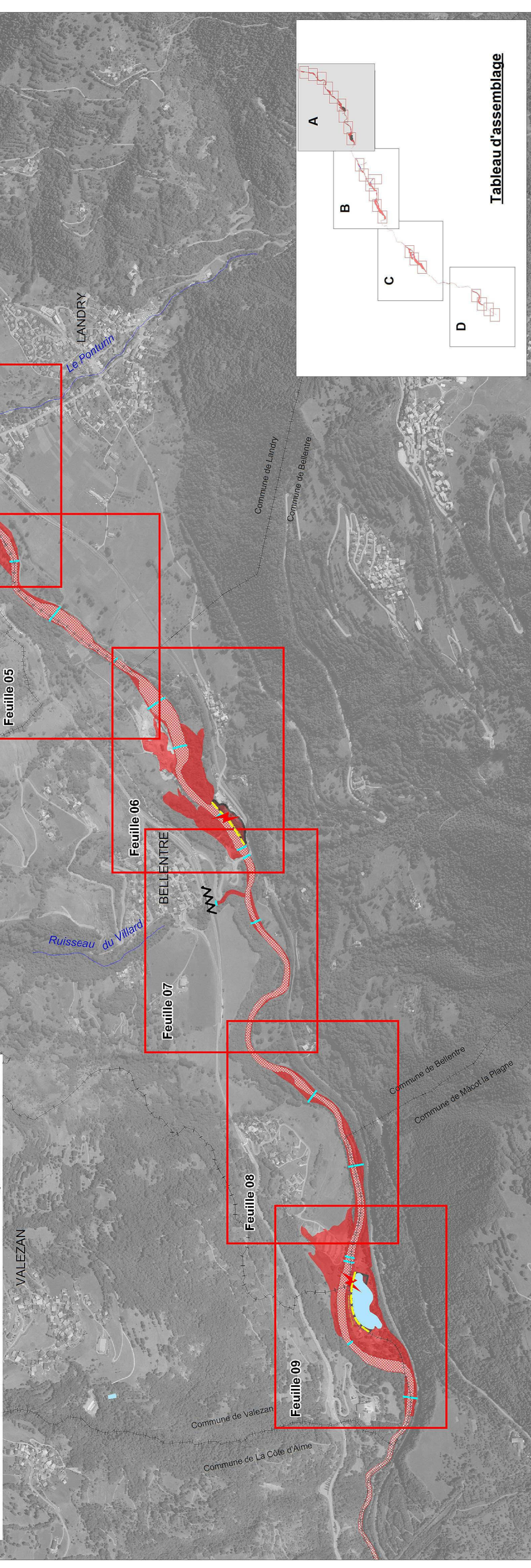



mètres  
Échelle : 1:20 000

Feuille 01

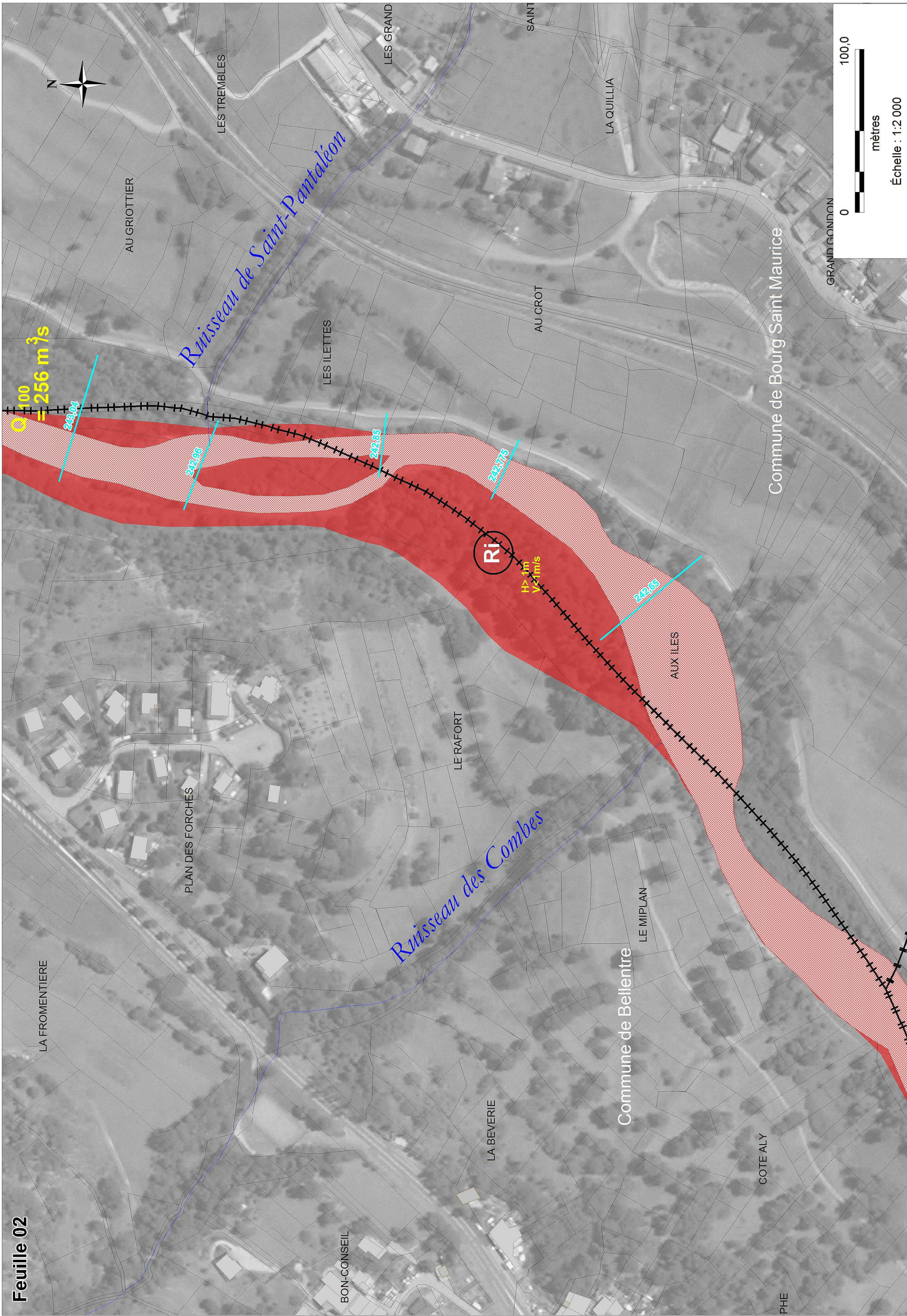

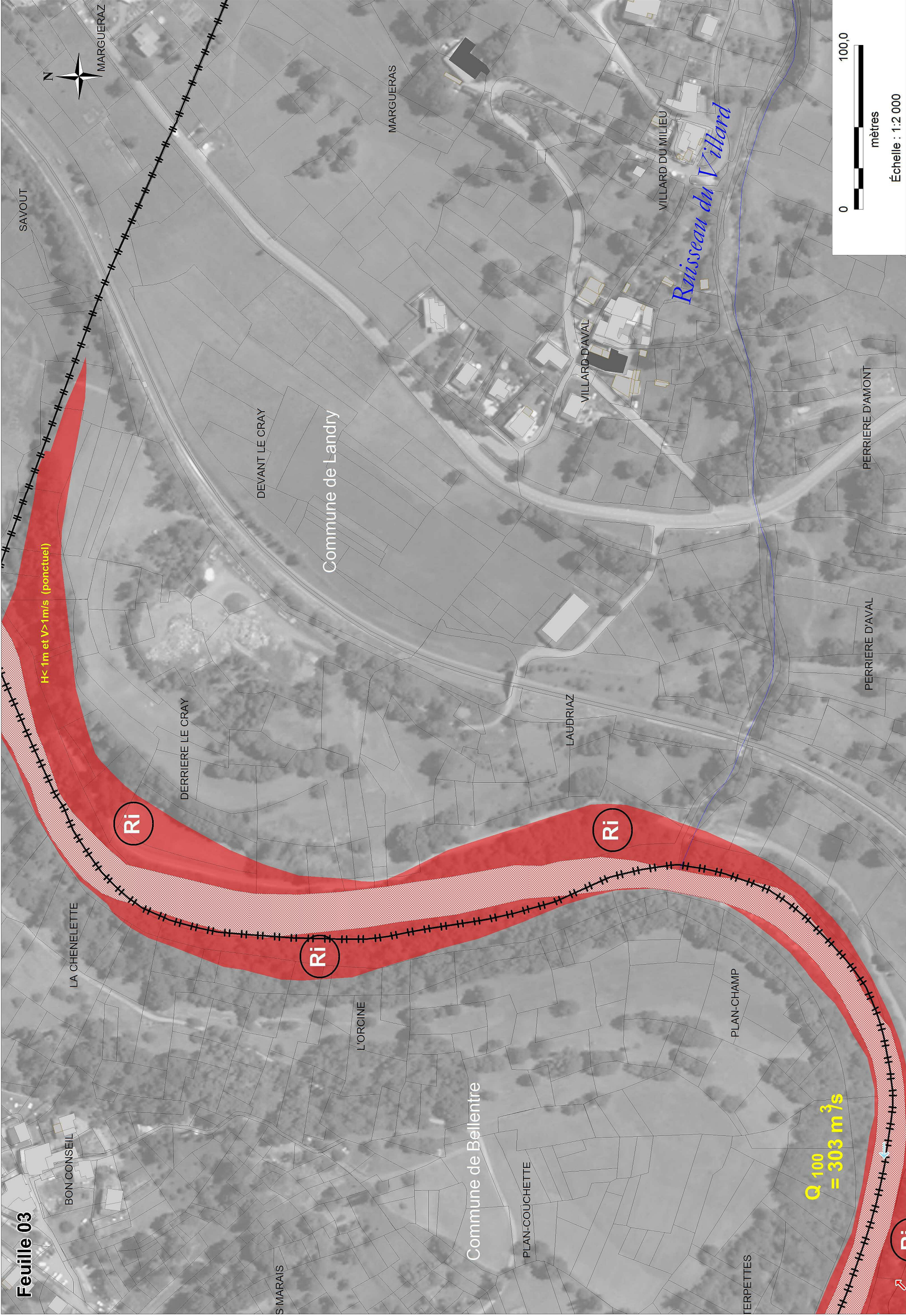

H < 1m et V > 1m/s (ponctuel)

Q 100 = 303 m³/s

Ri

Ri

Ri



mètres

Échelle : 1:2 000

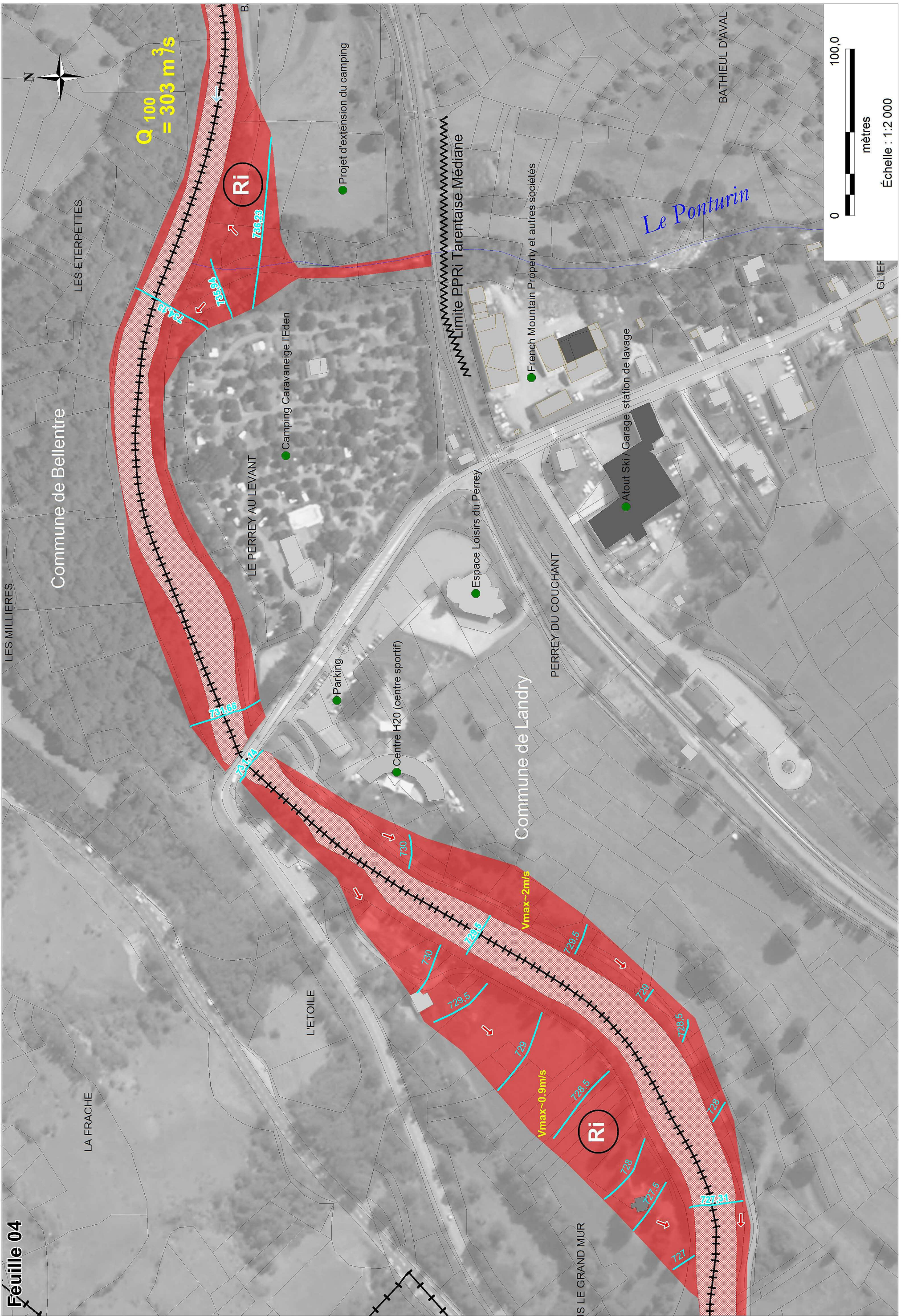

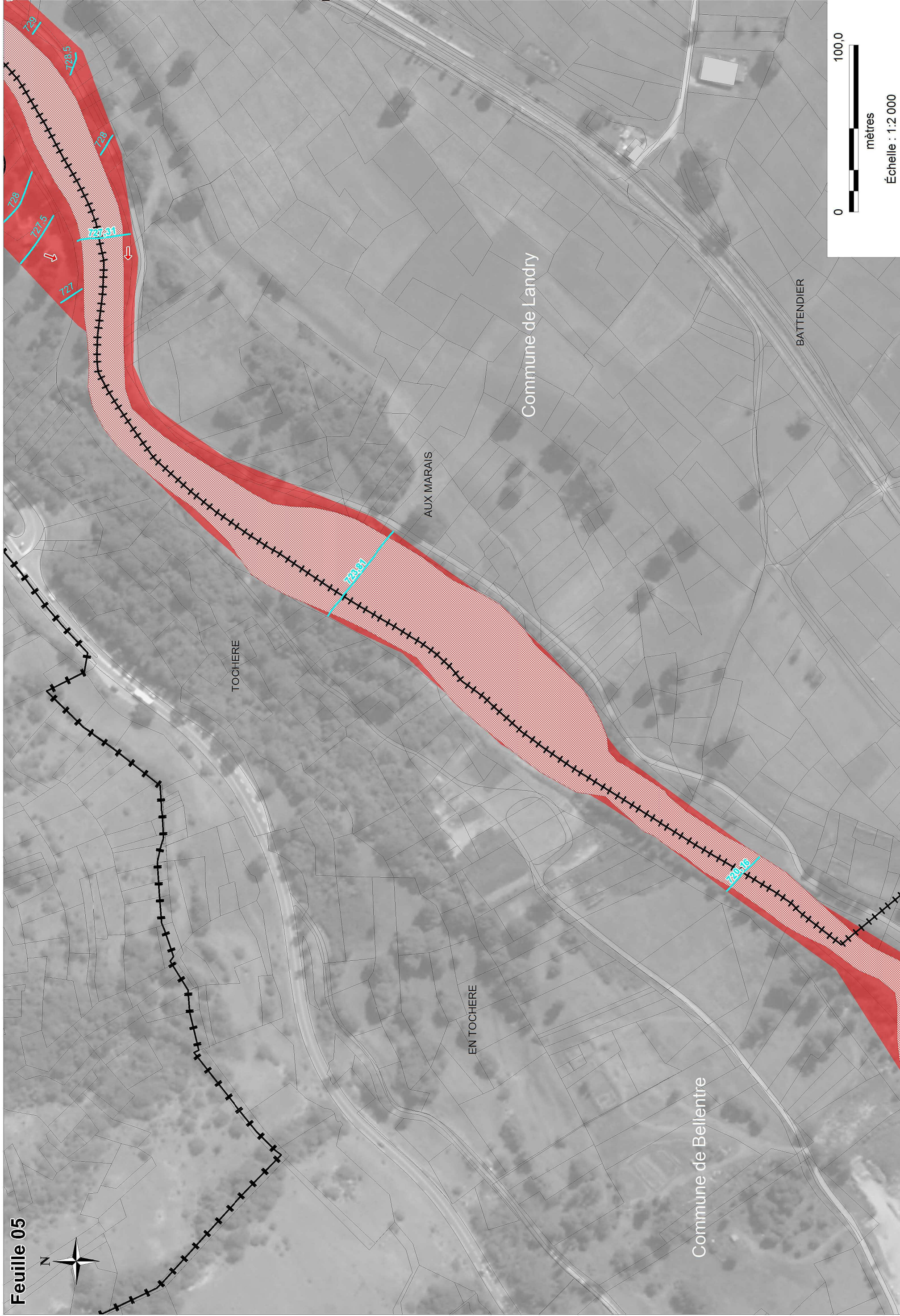

mètres

Échelle : 1:2 000



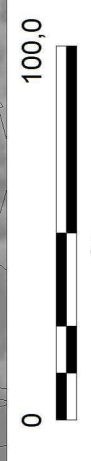
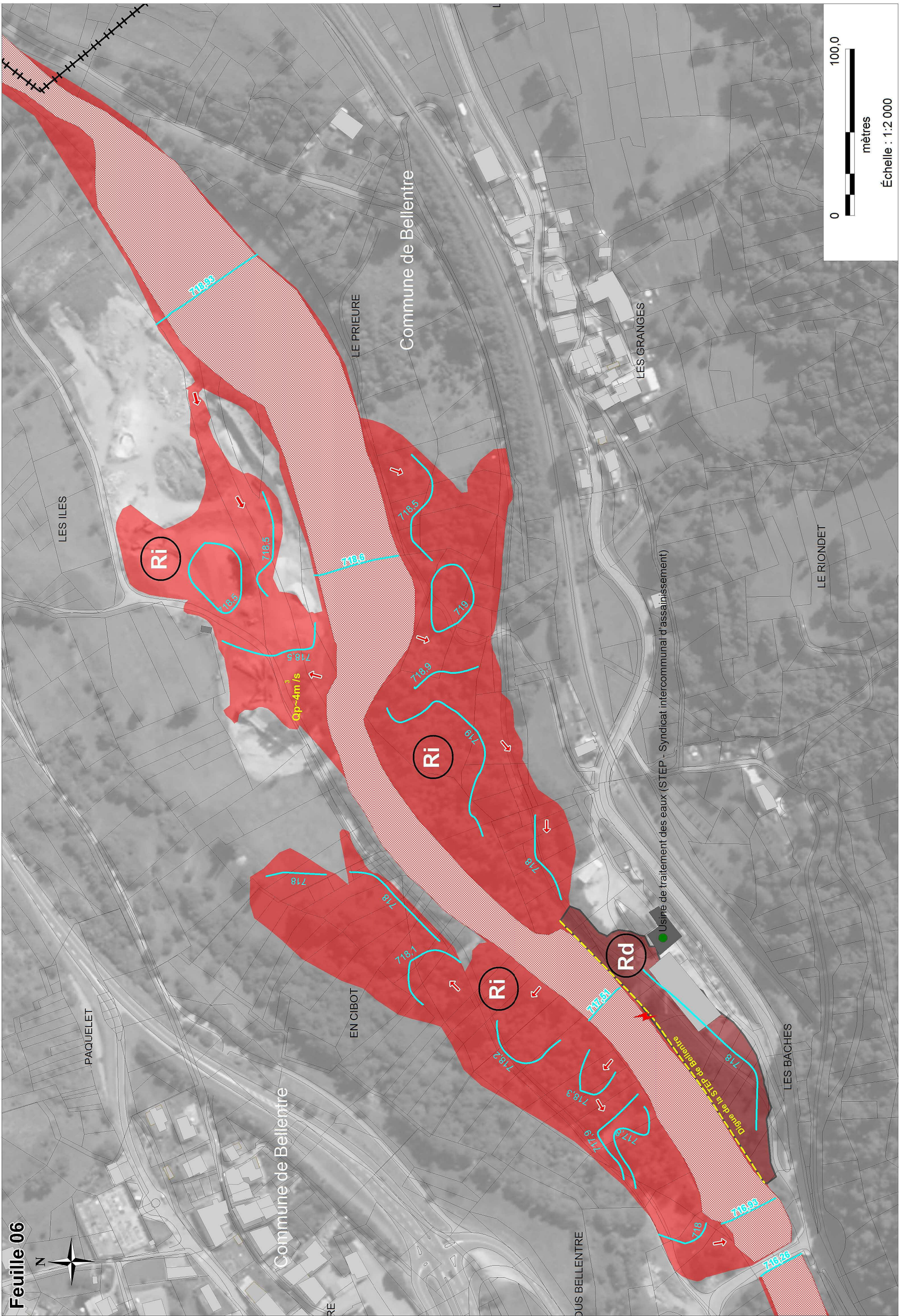

mètres  
Échelle : 1:20 000

$Q_{100} = 13 \text{ m}^3/\text{s}$

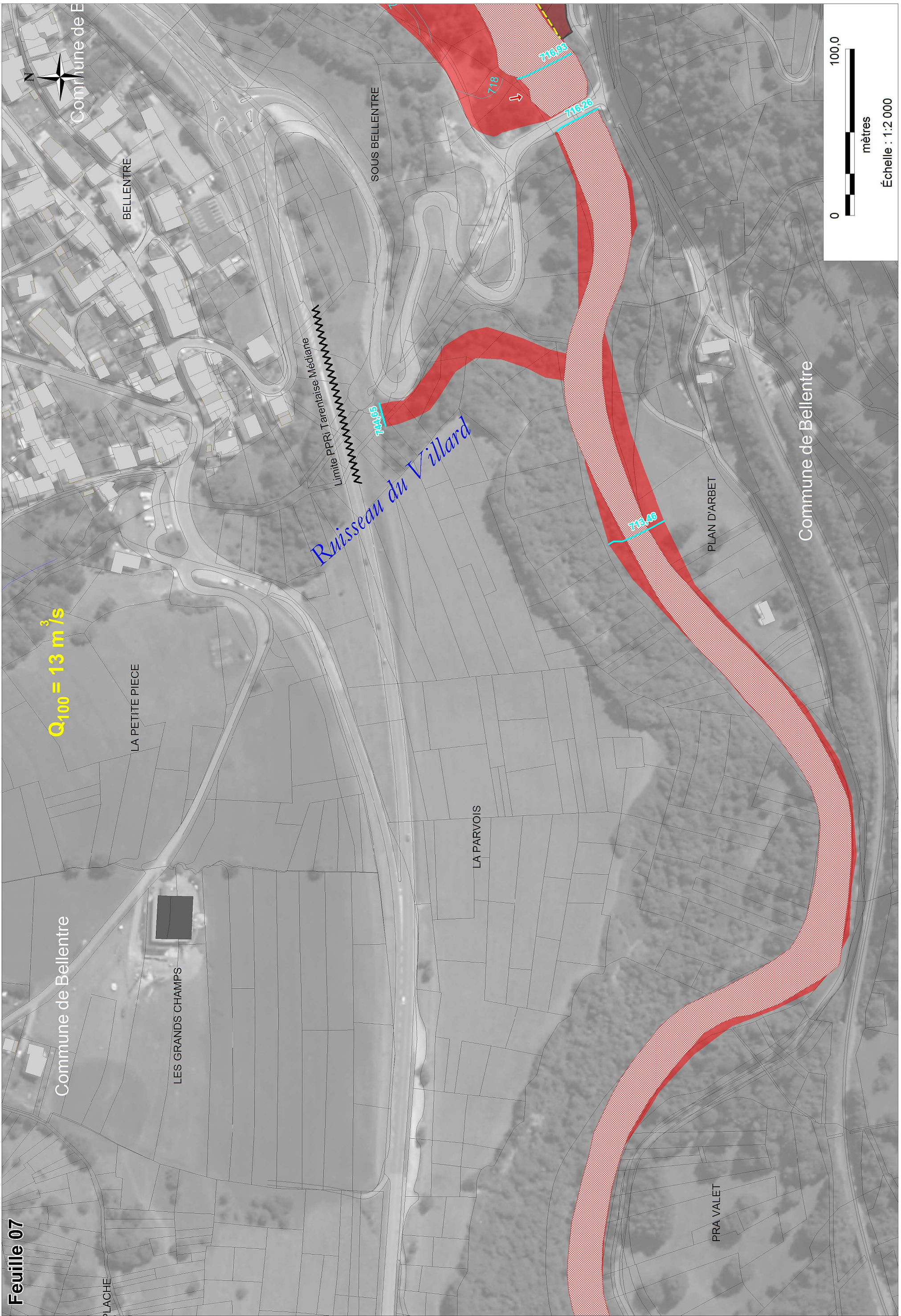

mètres

Échelle : 1:2 000

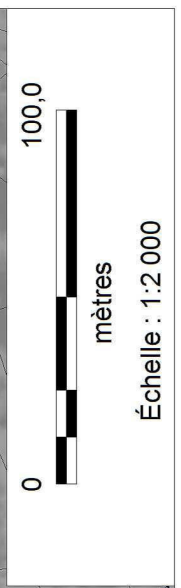
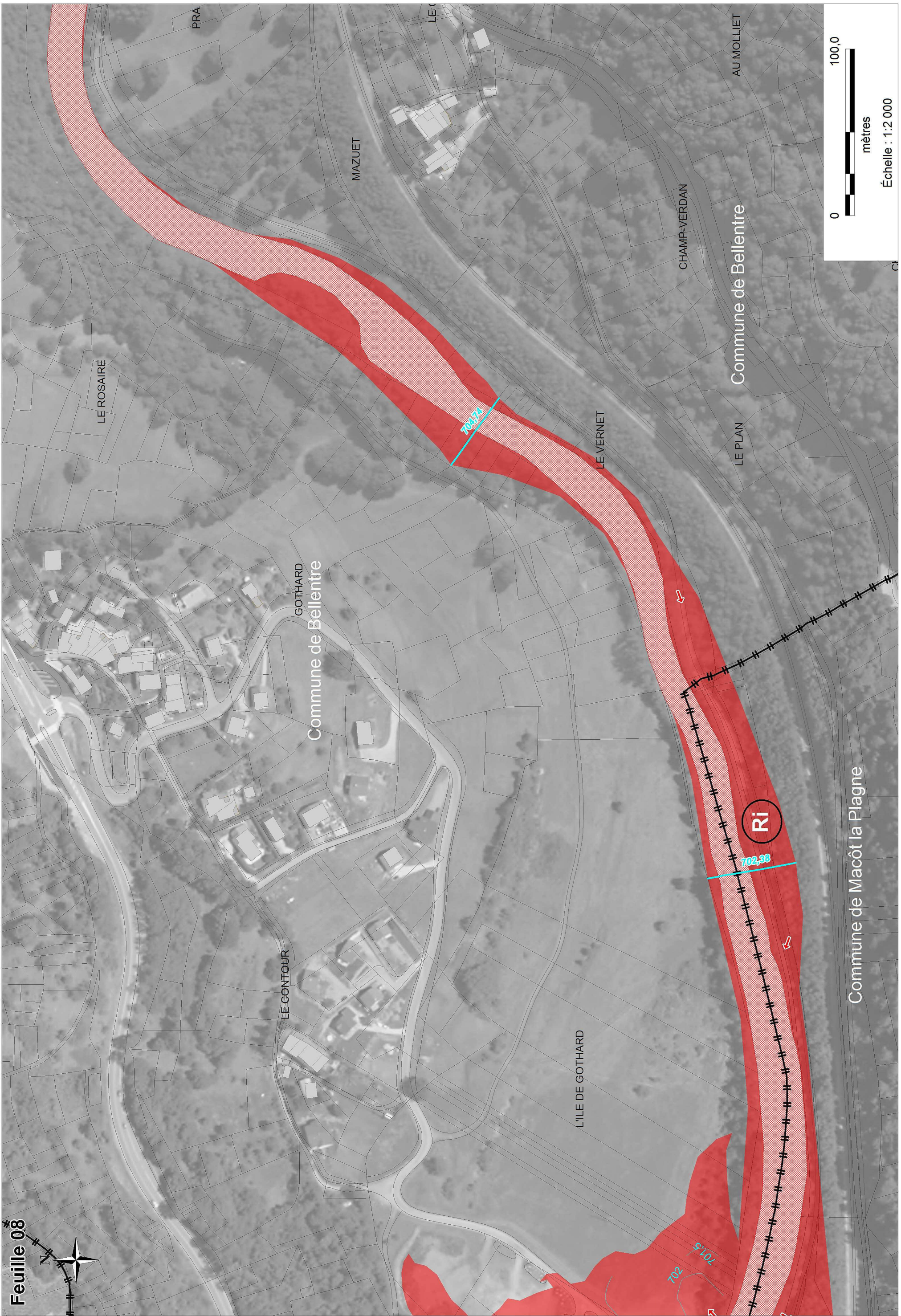
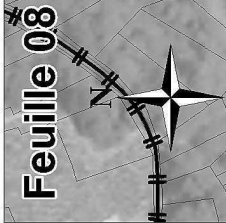

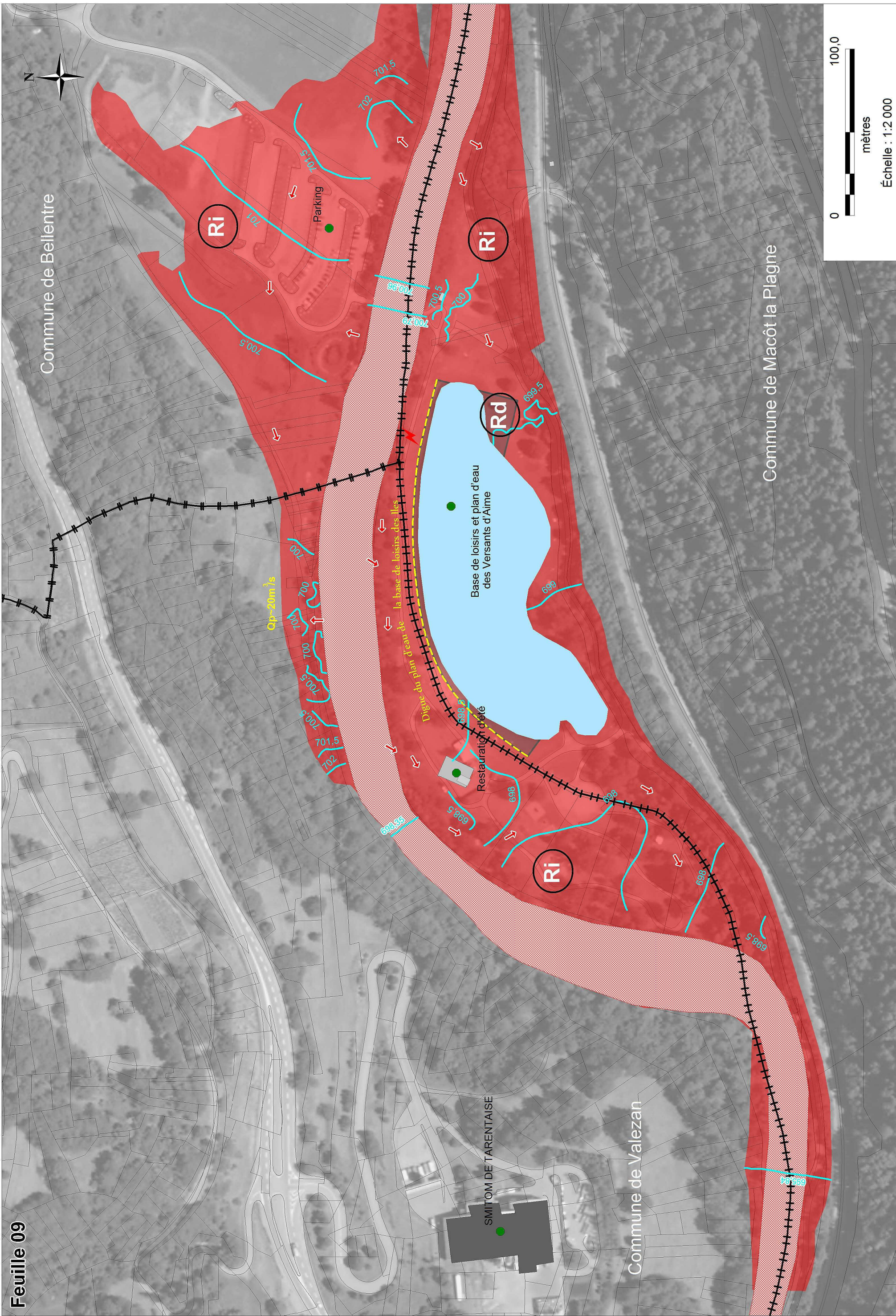

Échelle : 1:2 000

# ISERE MEDIANE - TRONCON LANDRY / SAINT-MARCEL

## Planche B: Communes Macot-la-Plage / Aime

Feuilles 10 à 16

**LEGENDE**

	COTES DE REFERENCE Lit Mineur (m NGF)		COTES DE REFERENCE Lit Majeur (m NGF)
	LIMITE COMMUNALE		SENS DES ECOULEMENTS DES PRINCIPAUX DEBORDEMENTS
	VOIE FERREE		PARCELLES
	DIGUES EFFACEES		LIT ACTIF DE L'ISERE
	POINT DE RUPTURE DE DIGUE		LACS ET COURS D'EAU
	BATI (DUR & LEGER)		
	ENJEUX PONCTUEL		
<b>ZONAGE REGLEMENTAIRE</b>			
	ZONE CONSTRUCTIBLE SOUS CONDITION		
	ZONE INCONSTRUCTIBLE		
	BANDE DE SECURITE DERRIERE DIGUE		

Cartographie du zonage réglementaire - Septembre 2015

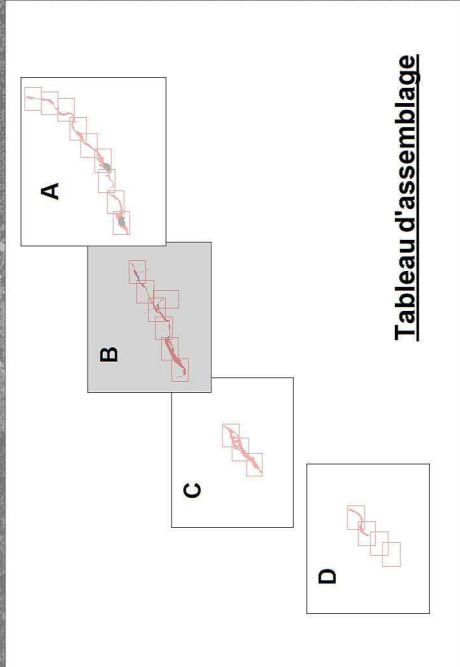
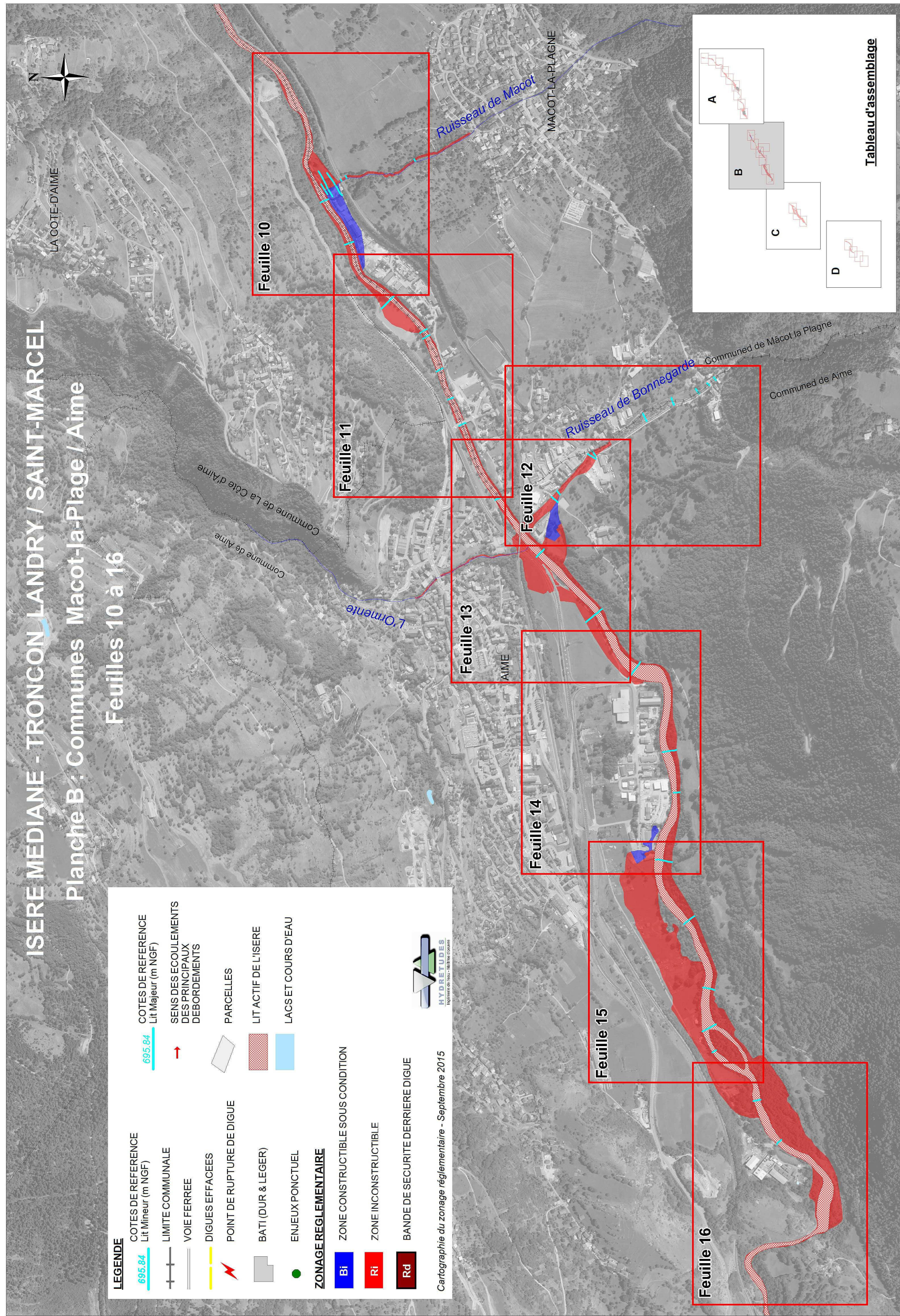

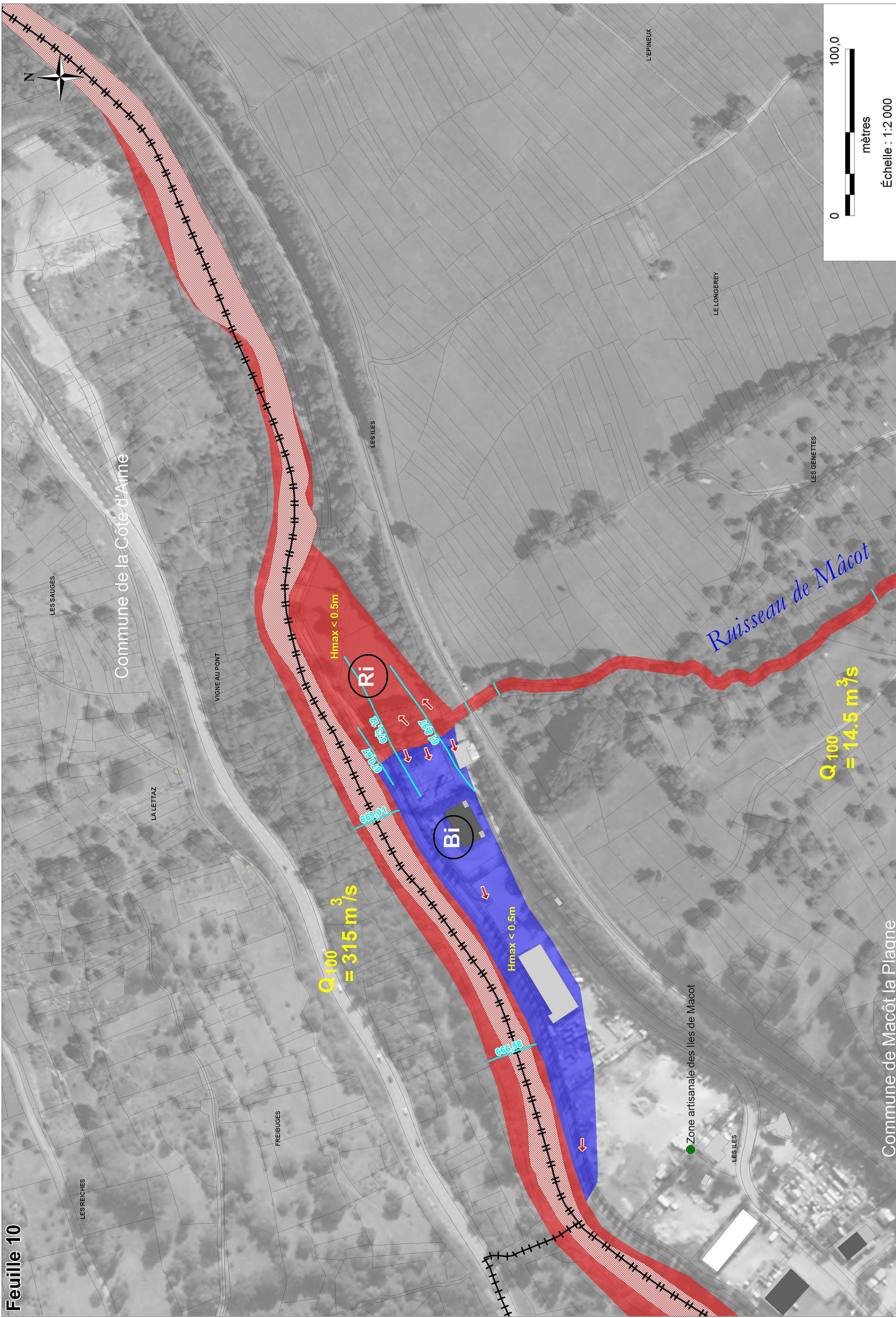

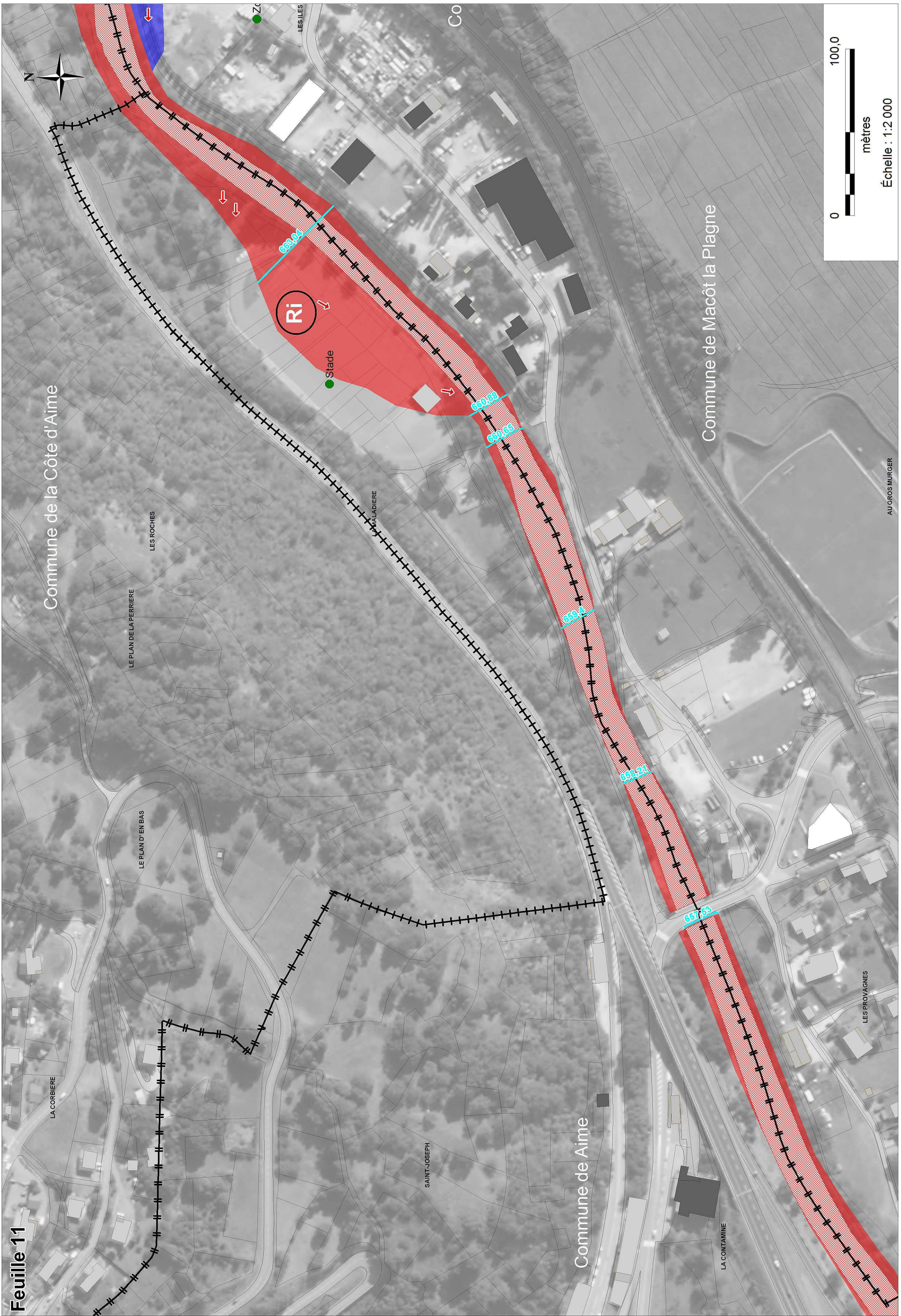

Feuille 11

Commune de la Côte d'Aime

LE PLAN DE LA PERRIERE

LES ROCHES

LE PLAN D'EN BAS

LA CORBIERE

SAINT-JOSEPH

Commune de Aime

LA CONTAMINE

Commune de Macôt la Plagne

Ri

Stade

638.04

639.88

639.65

639.7

638.21

637.53



mètres

Échelle : 1:2 000

AU GROS MURGER

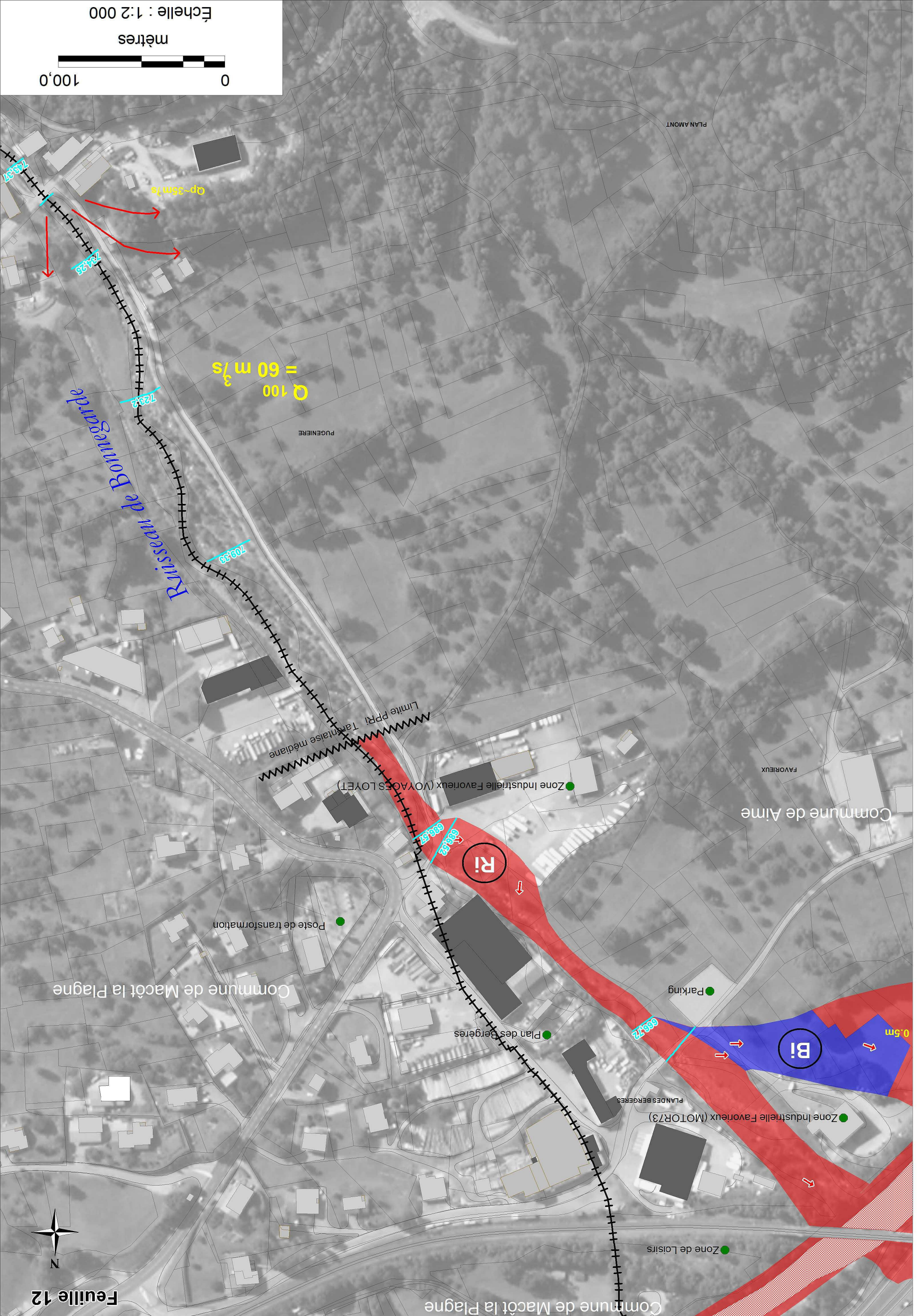

Echelle : 1:2 000

mètres



Feuille 12



Ruisseau de Bomgarde

Q 100 m<sup>3</sup>/s = 60 m<sup>3</sup>/s

Qp ~ 35 m<sup>3</sup>/s

123.2

124.35

125.37

109.33

Ri

Bi

Commune de Macôt la Plagne

Commune de Aime

Commune de Macôt la Plagne

Zone Industrielle Favorieux (VOYAGES LOYET)

Zone Industrielle Favorieux (MOTOR/3)

Poste de transformation

Plan des Bergeres

PLANDES BERGERES

Parking

Zone de Loisirs

Limite PPRi Tarantaise médiane

PLANAMONT

FAVORIEUX



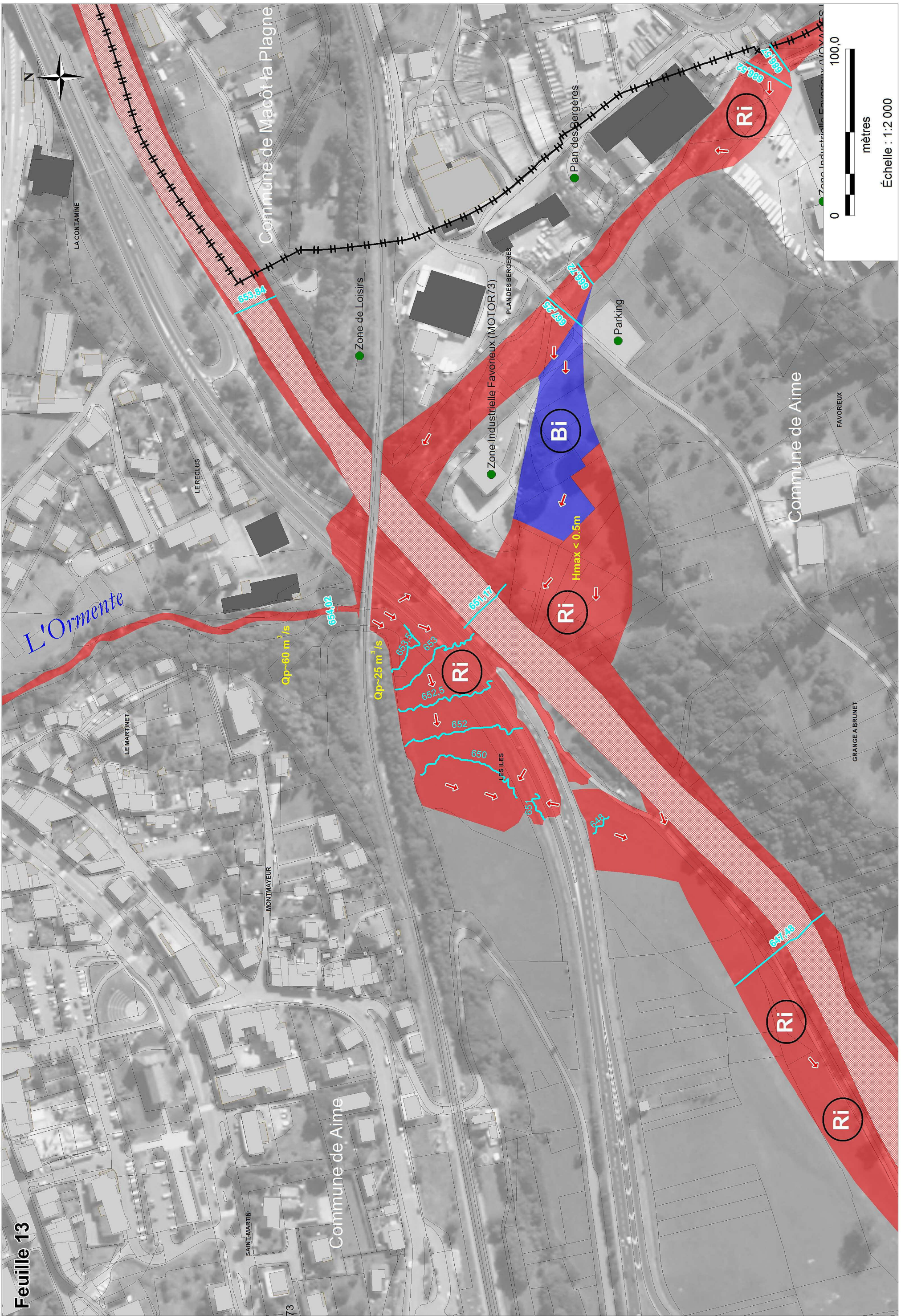

0 100,0  
mètres  
Échelle : 1:2 000

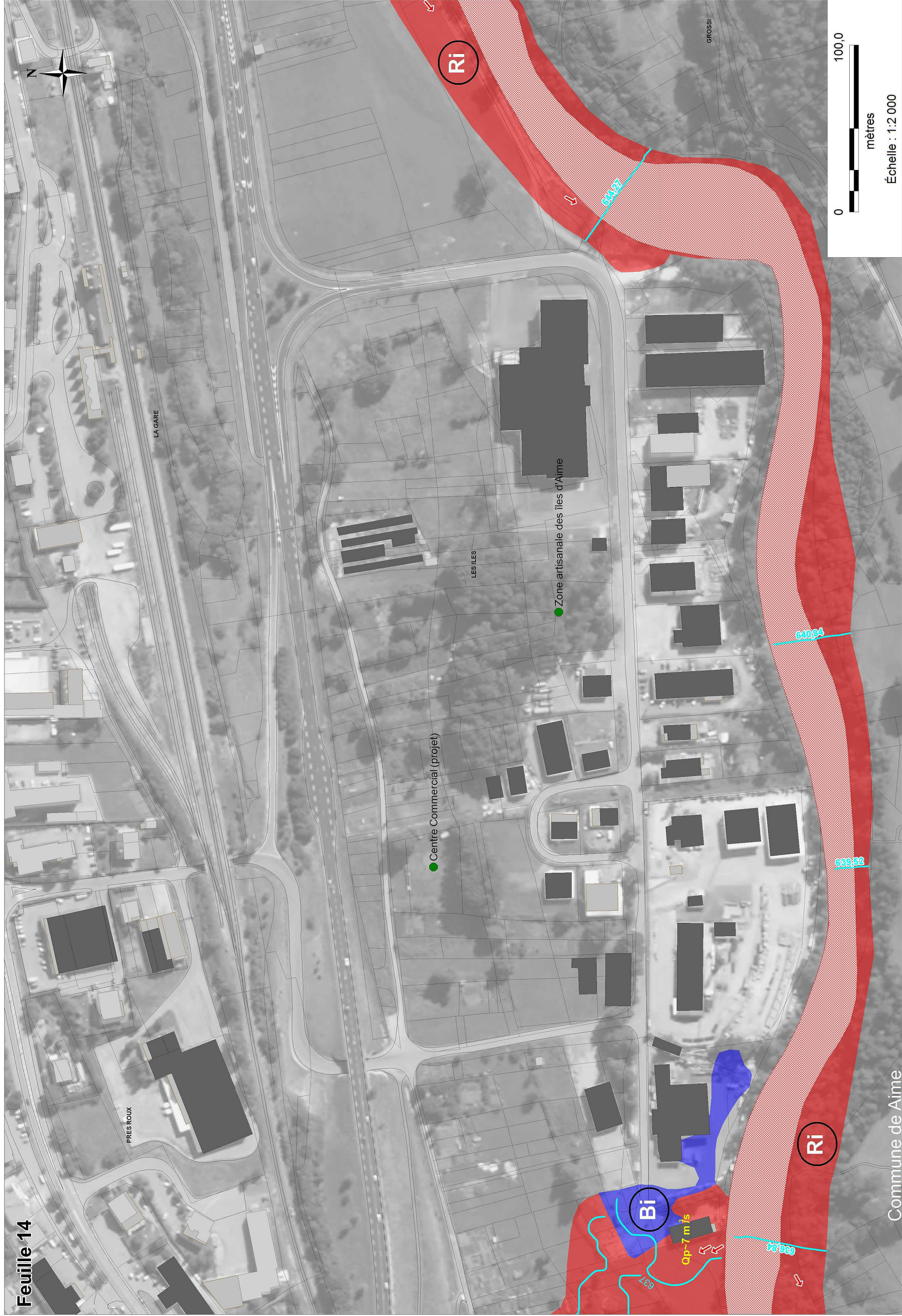

Commune de Aime



Échelle : 1:20 000



mètres

Échelle : 1:20 000

# ISERE MEDIANE - TRONCON LANDRY / SAINT-MARCEL

## Planche C : Commune Montgirod

### Feuilles 17 à 19

**LEGENDE**

	COTES DE REFERENCE Lit Mineur (m NGF)		COTES DE REFERENCE Lit Majeur (m NGF)
	LIMITE COMMUNALE		SENS DES ECOULEMENTS DES PRINCIPAUX DEBORDEMENTS
	VOIE FERREE		PARCELLES
	DIGUES EFFACEES		LIT ACTIF DE L'ISERE
	POINT DE RUPTURE DE DIGUE		LACS ET COURS D'EAU
	BATI (DUR & LEGER)		
	ENJEUX PONCTUEL		

**ZONAGE REGLEMENTAIRE**

	ZONE CONSTRUCTIBLE SOUS CONDITION
	ZONE INCONSTRUCTIBLE
	BANDE DE SECURITE DERRIERE DIGUE

Cartographie du zonage réglementaire - Septembre 2015



Tableau d'assemblage



MONTGIROD

Commune de Montgirod

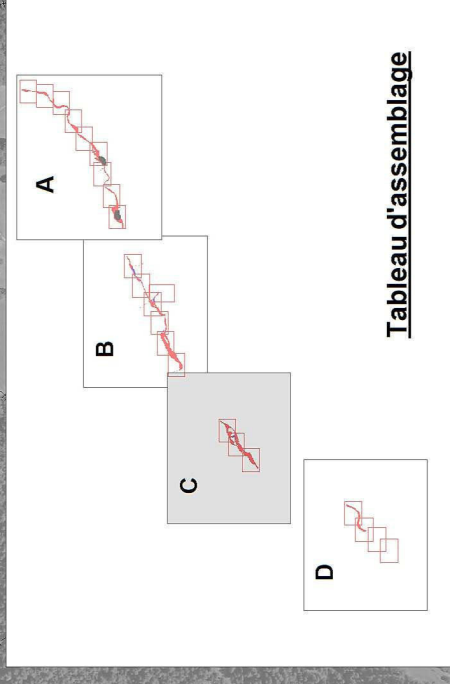
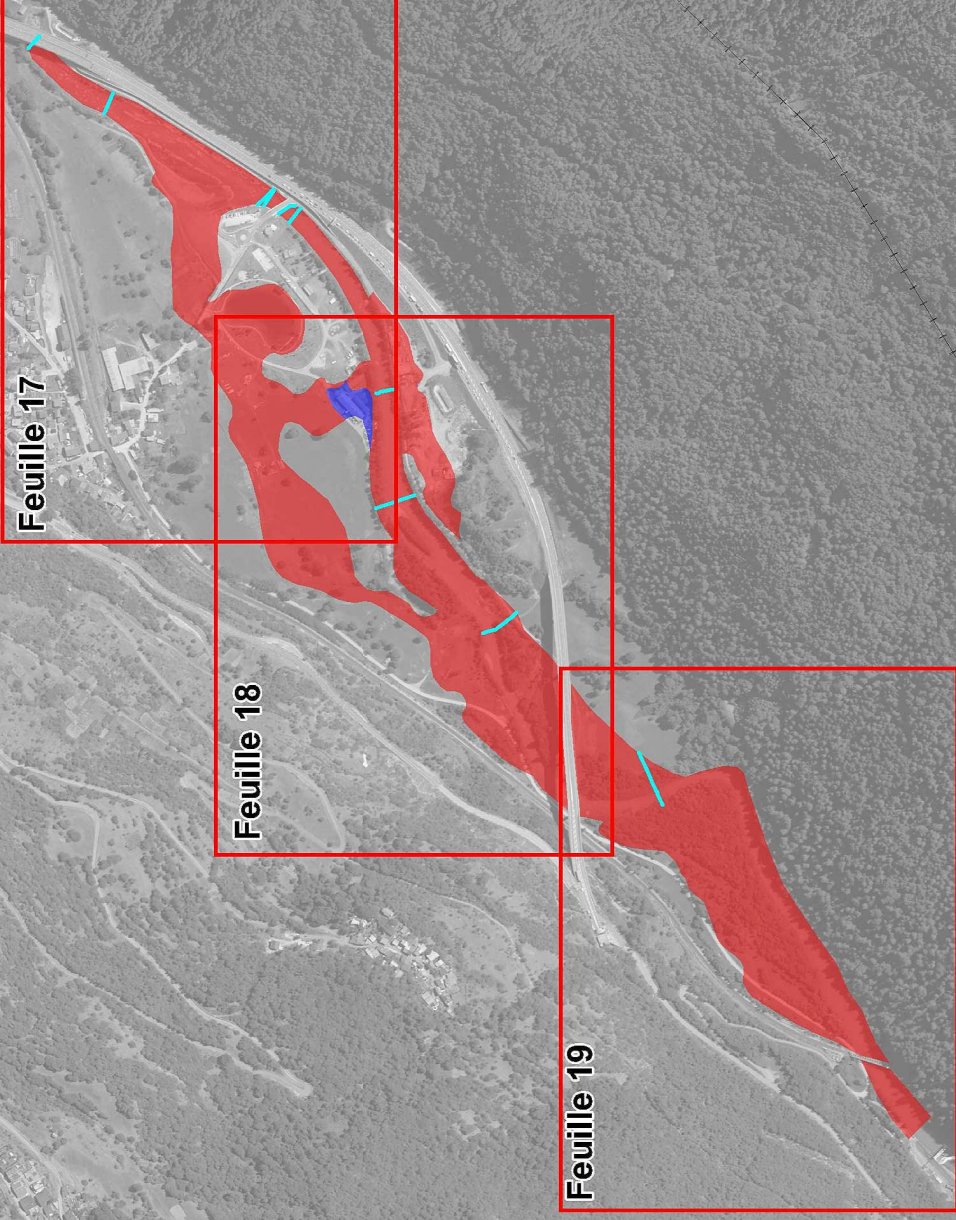

mètres

Échelle : 1:2 000



Ri

Ri

Bi

$h_{max} < 0.25 \text{ m}$   
 $v_{max} < 1 \text{ m/s}$

Projet de loisirs (Parapente, Paintball)

Parking

Projet de chalet mobil

Base de loisirs "Eaux vives"

Bâtiment Agricole



Ri

Bi

Ri

Commune de Montgirod

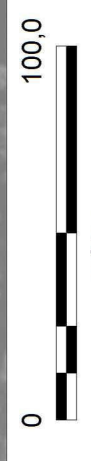

mètres

Échelle : 1:2 000

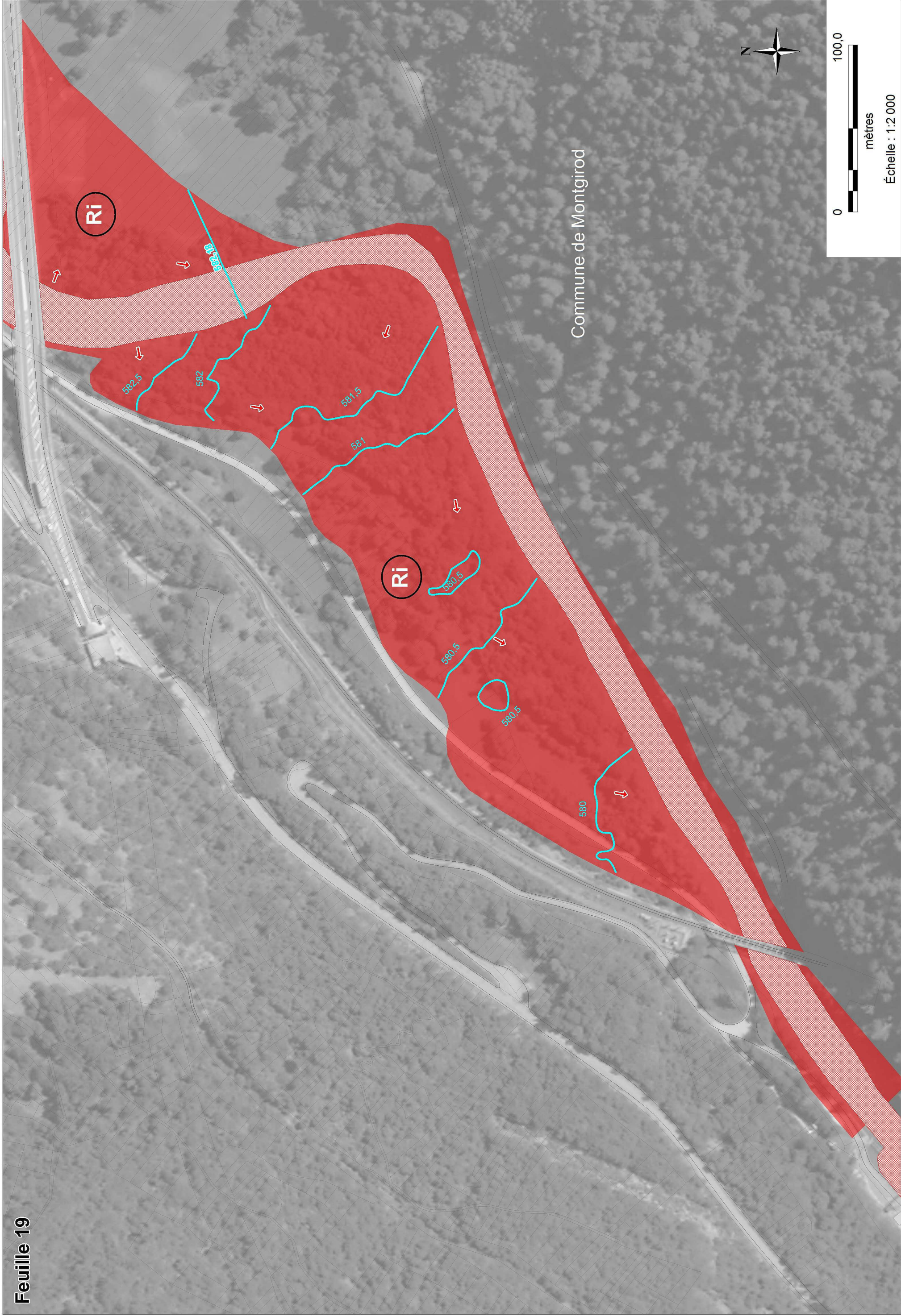

Commune de Montgirod

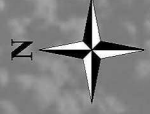

mètres

Échelle : 1:2 000



# ISERE MEDIANE - TRONCON LANDRY / SAINT-MARCEL

## Planche D : Commune Saint-Marcel

### Feuilles 20 à 23

**LEGENDE**

695.84	COTES DE REFERENCE Lit Mineur (m NGF)	695.84	COTES DE REFERENCE Lit Majeur (m NGF)
	LIMITE COMMUNALE		SENS DES ECOULEMENTS DES PRINCIPAUX DEBORDEMENTS
	VOIE FERREE		PARCELLES
	DIGUES EFFACEES		LIT ACTIF DE L'ISERE
	POINT DE RUPTURE DE DIGUE		LACS ET COURS D'EAU
	BATI (DUR & LEGER)		
	ENJEUX PONCTUEL		

**ZONAGE REGLEMENTAIRE**

	Bi	ZONE CONSTRUCTIBLE SOUS CONDITION
	Ri	ZONE INCONSTRUCTIBLE
	Rd	BANDE DE SECURITE DERRIERE DIGUE

HYDRETUDES  
INGENIERIE DES EAUX - MAINTENANCE DES OUVRAGES

Cartographie du zonage réglementaire - Février 2016

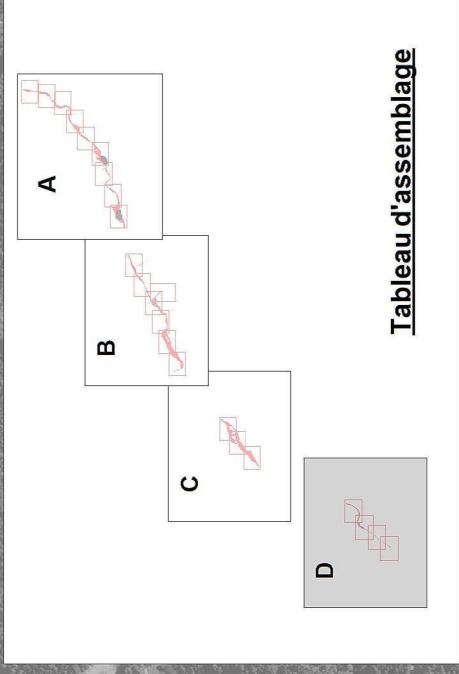
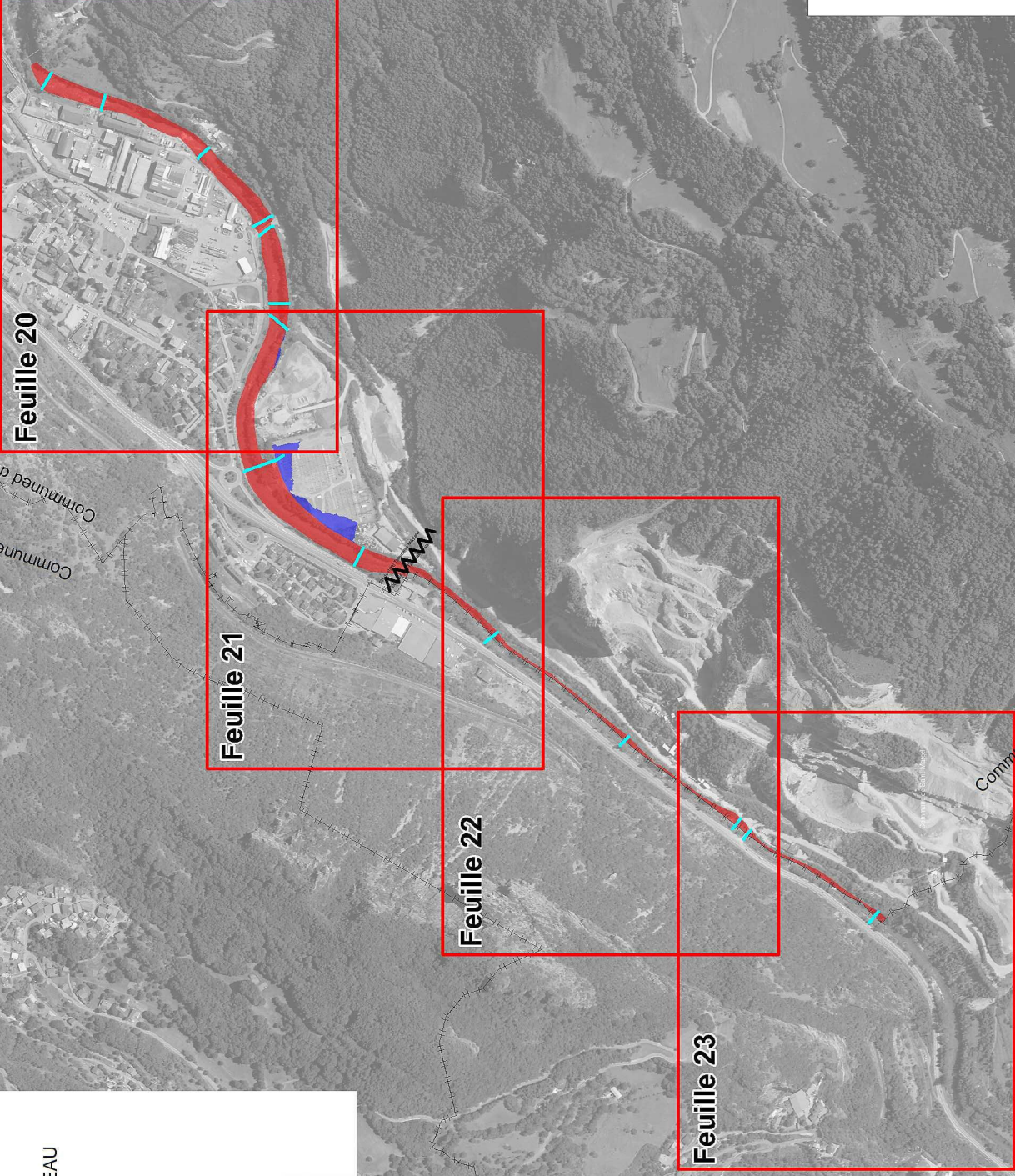

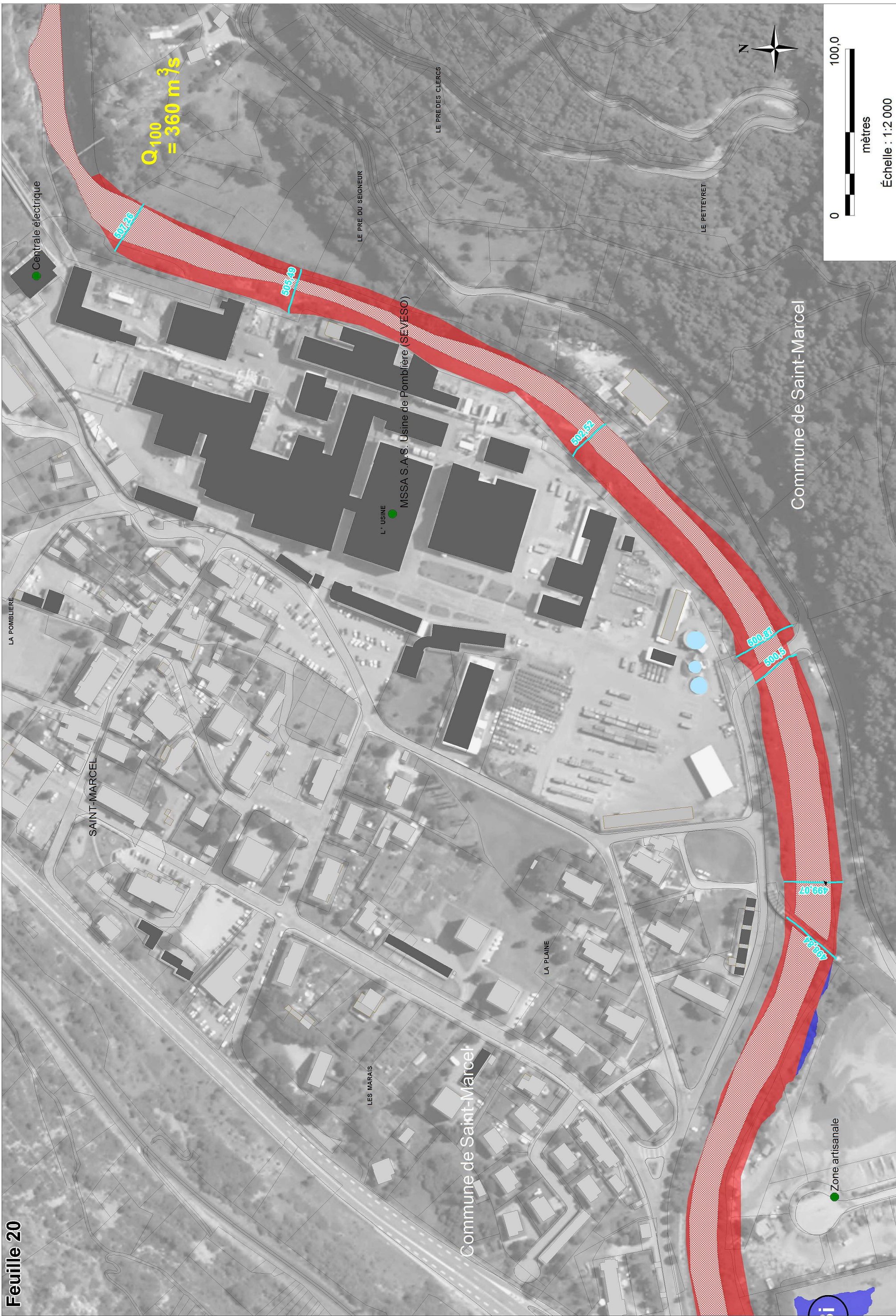

Échelle : 1:2 000

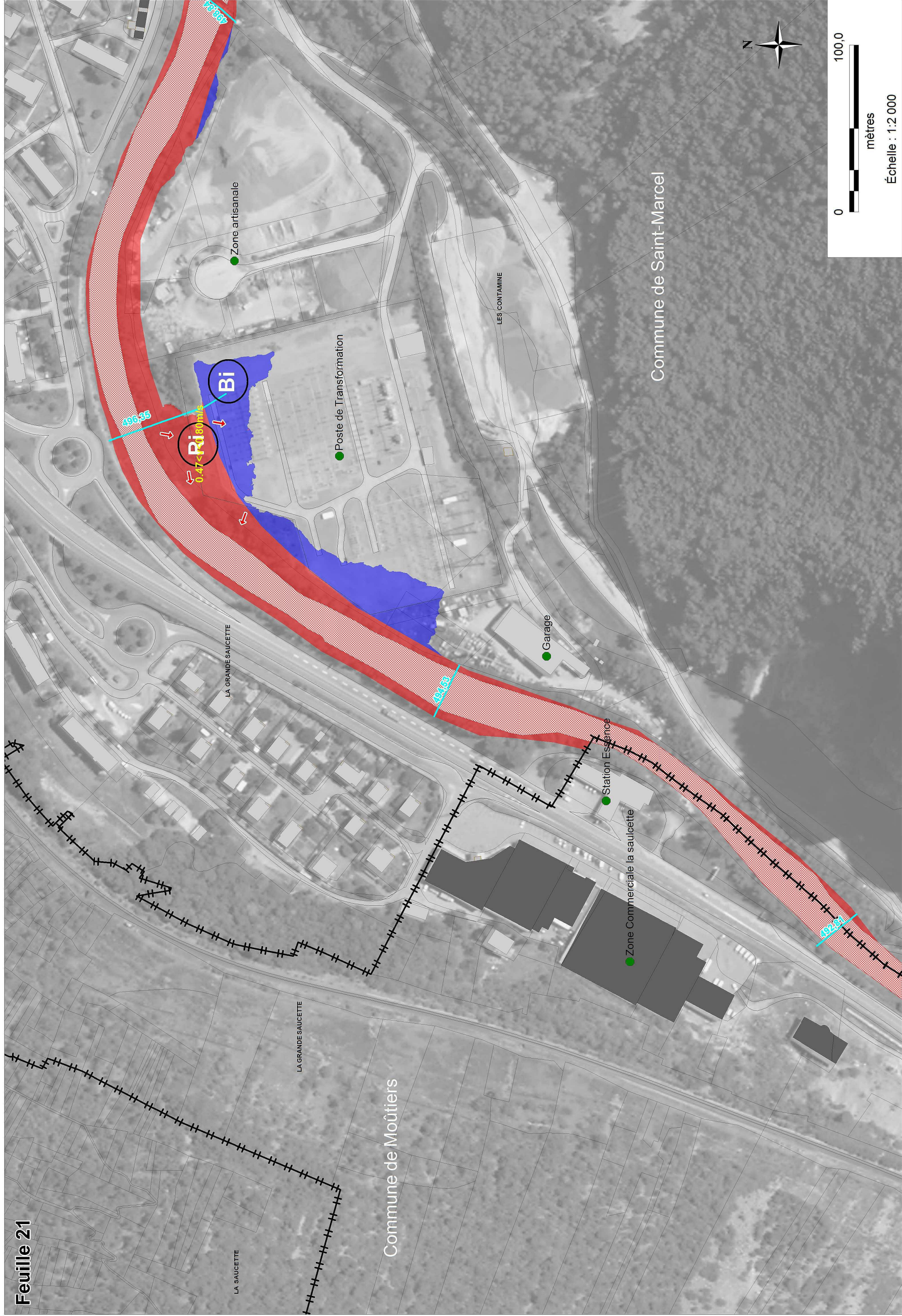

LA SAUCETTE

LA GRANDE SAUCETTE

LA GRANDE SAUCETTE

Commune de Mouitiers

LES CONTAMINE

Commune de Saint-Marcel

● Zone artisanale

● Poste de Transformation

● Garage

● Station Essence

● Zone Commerciale la saulcette



mètres

Échelle : 1:2 000

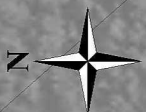



Feuille 22

Commune de Moutiers

Commune de Saint-Marcel

LA PETITE SAUCETTE



Échelle : 1:2 000

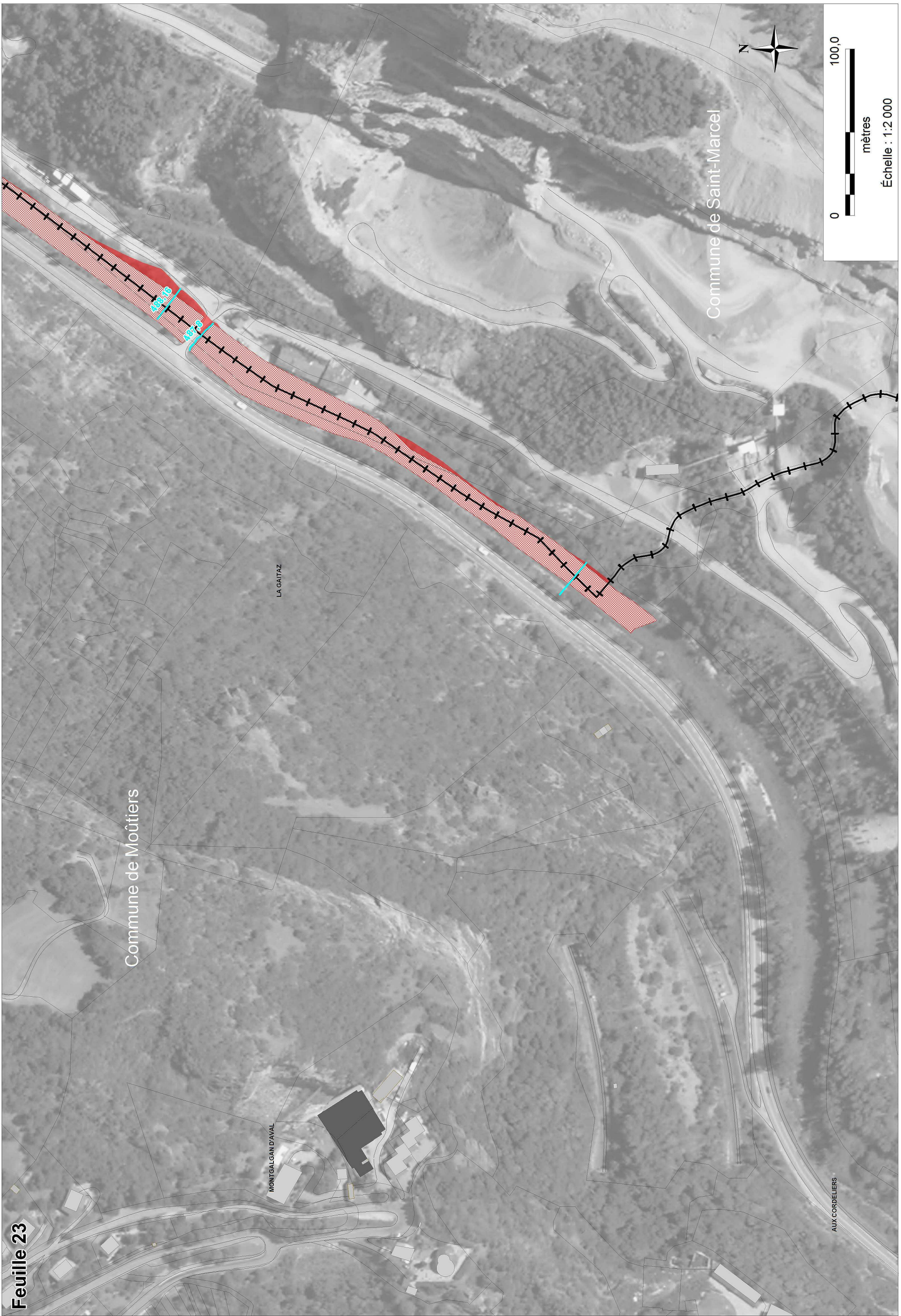

Feuille 23

Commune de Moutiers

LA GAITAZ

MONTGALGAN D'AVALE

Commune de Saint-Marcel

AUX CORDELIERS



Échelle : 1:2 000