



# L'Evaluation des Incidences Natura 2000

portant sur les habitats, les habitats d'espèces et les espèces d'intérêt communautaire.



## Où trouver un complément d'information ?

Listes nationales et locales :  
Liste Nationale  
Liste locale 1  
Liste locale 2  
Tableau synthétique

Formulaire simplifié /  
Canevas de dossier :

Site de l'Observatoire  
des Territoires

Données de présence des  
espèces / habitats :  
Site de l'Observatoire  
des Territoires  
Pour plus de précisions  
scientifiques, voir les  
référénts scientifiques  
au verso.

DDT de Savoie,  
Service Environnement,  
Eau et Forêts, Unité  
Forêt, Chasse et Milieu  
Naturel, Contact Natura  
2000 :

[ddt-seef@savoie.gouv.fr](mailto:ddt-seef@savoie.gouv.fr)

## JE SUIS DECISIONNAIRE / SERVICE INSTRUCTEUR

Si le projet fait partie d'une des 3 listes

Si non, l'EIN  
n'est pas  
nécessaire

Je vérifie que le Porteur de Projet a effectué  
une Évaluation des Incidences ou a rempli un  
Formulaire Simplifié.

Je prends connaissance de la conclusion du  
porteur de projet sur l'incidence non  
significative du projet sur les habitats /  
espèces d'intérêt communautaire.

Si je valide cette conclusion, j'autorise ce  
projet au titre de Natura 2000.

Si non, je n'autorise  
pas le projet. Je  
prends contact avec  
la DDT.

## JE SUIS PORTEUR DE PROJETS

Si mon projet fait partie d'une des 3 listes

Si non, l'EIN  
n'est pas  
nécessaire

Je dois faire une Évaluation des Incidences  
(à l'aide du formulaire simplifié pour les  
petits projets)

Je conclus mon Évaluation des Incidences : mon  
projet a OU n'a pas d'incidence significative sur  
les habitats / les espèces d'intérêt  
communautaire.  
Je transmets mon dossier au décisionnaire.

J'attends la décision de l'autorité  
décisionnaire pour lancer la mise en  
œuvre du projet.

Si l'autorisation  
n'est pas donnée,  
mon projet ne peut  
pas commencer

transmission au service instructeur

accord au titre de Natura 2000 au porteur de projet

# Les référents scientifiques pour l'évaluation des incidences Natura 2000



**S08 – Bourget Chautagne**  
 Structure animatrice : CISALB  
 Animateur : CEN, André Miquet  
**Référent scientifique : André Miquet**  
 Tel : 04.79.44.44.49  
 Mail : a.miquet@cen-savoie.org



**S13, S14, S15, S18**  
 Structure animatrice : PNR des Bauges  
 Animateur : PNR des Bauges, Mathilde Pantalacci  
**Référent scientifique : Mathilde Pantalacci**  
 Tel : 04.79.54.97.70  
 Mail : m.pantalacci@parcdesbauges.com

**S16**

Structure animatrice : État  
 Animateur : ONF, Anne-Claire Dick  
**Référent scientifique : Anne-Claire Dick**  
 Tel : 04.79.69.96.34  
 Mail : anne-claire.dick@onf.fr



**S08 – Haut-Rhône**  
 Structure animatrice : Syndicat du Haut-Rhône  
 Animateur : SHR, Emilie Wichroff  
**Référent scientifique : Emilie Wichroff**  
 Tel : 04.79.36.70.48  
 Mail : info@haut-rhone.com



**S10**  
 Structure animatrice : SIGEA  
 Animateur : SIGEA, Charlotte Horon  
**Référent scientifique : Manuel Bouron, CEN**  
 Tel : 04.79.44.44.48  
 Mail : m.bouron@cen-savoie.org



**S01**  
 Structure animatrice : SMAPS  
 Animateur : SMAPS, Christophe Maurel  
**Référent scientifique : Manuel Bouron, CEN**  
 Tel : 04.79.44.44.48  
 Mail : m.bouron@cen-savoie.org



**S12**  
 Structure animatrice : État  
 Animateur : CEN, Lisa Bielher  
**Référent scientifique : André Miquet, CEN**  
 Tel : 04.79.44.44.49  
 Mail : a.miquet@cen-savoie.org



**I20**  
 Structure animatrice : PNR Chartreuse  
 Animateur : PNR, Sylvaine Muraz  
**Référent scientifique : Sylvaine Muraz, PNR**  
 Tel : 04.76.88.75.20  
 Mail : sylvaine.muraz@parc-chartreuse.net

## Legend

- ADRETS DE TARENTAISE - S23 (48)
- FORET, PRAIRIES ET HABITATS ROCHEUX DES MASSIFS ORIENTAUX DES BAUGES - S15 (1)
- FORMATIONS FORESTIERES ET HERBACEES SECHES DES ALPES INTERNES - S38 (26)
- LANDES, PEL., FOR, REMARQ. ET HABIT. ROCH. DES HTS PLATEAUX DE CHARTREUSE - I20 (3)
- LAND, PRAIRIES ET HABITATS ROCHEUX DU MASSIF DU MONT THABOR - S37 (1)
- MASSIF DE LA LAUZIERE - S17 (pSIC) (2)
- MASSIF DE LA VANOISE - S43 (4)
- MONT COLOMBIER - S18 (pSIC) (1)
- PELOUSES, LANDES, FORETS DE RAVIN ET HABITATS ROCHEUX DU MASSIF DES BAUGES - S14 (74)
- PERRON DES ENCOMBRES - S41 (4)
- RESEAU DE VALLONS D'ALTITUDE A CARICION - S39 (17)
- RESEAU DE ZONES HUMIDES DANS L'ALBANAIS - S10 (15)
- RES. DE ZONES HUMIDES DANS LA COMBE DE SAVOIE ET LA BASSE VALL. DE L'ISERE - S12 (19)
- RESEAU DE ZONES HUMIDES ET ALLUVIALES DES HURTIERES - S40 (8)
- RES. DE ZONES HUMIDES, PELOUSES, LANDES ET FALAISES DE L'AV.-PAYS SAVOYARD - S01 (18)
- TOURBIERE DES CREUSATES - S13 (1)
- TOURBIERE ET LAC DES SAISIES - S16 (1)
- Z. HUMIDES ET FOR. ALLUVIALES DE L'ENS. LAC DU BOURGET-CHAUTAGNE-RHONE - S08 (4)

Natura 2000 en ZPS

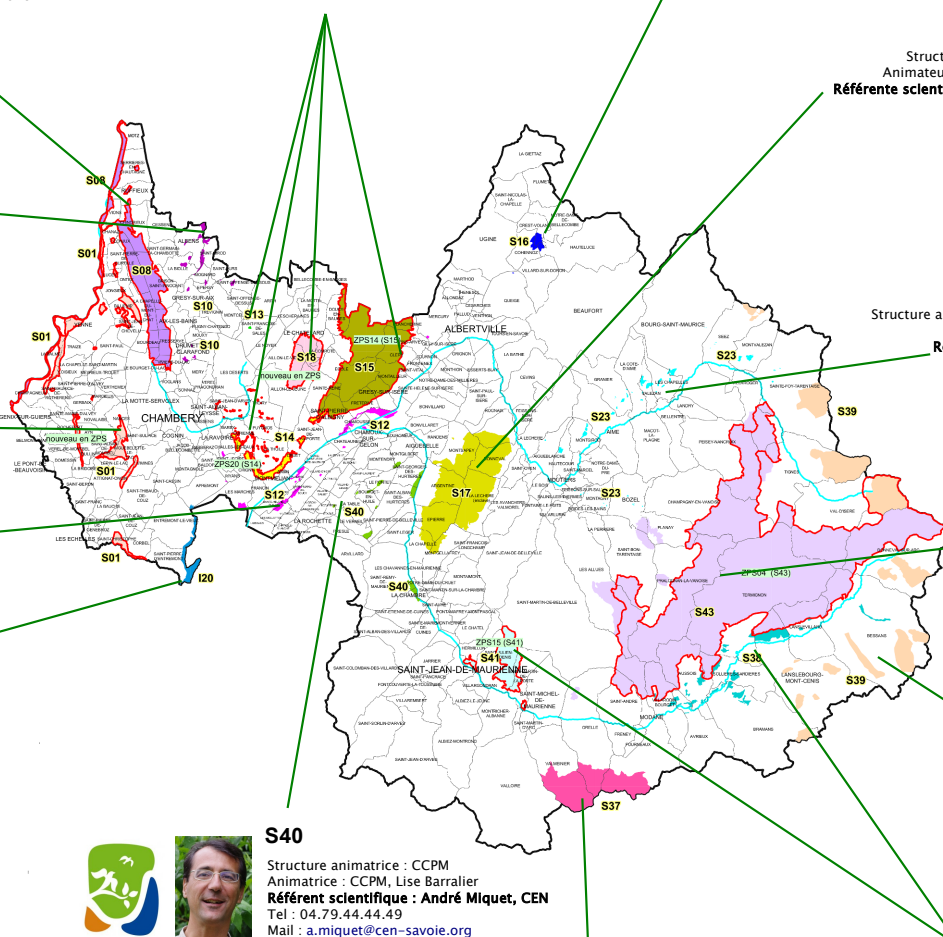

**S40**  
 Structure animatrice : CCPM  
 Animateur : CCPM, Lise Barralier  
**Référent scientifique : André Miquet, CEN**  
 Tel : 04.79.44.44.49  
 Mail : a.miquet@cen-savoie.org



**S37**  
 Structure animatrice : Commune de Modane  
 Animateur : Chambre Agricolture, Bruno Bletton  
**Référent scientifique : Bruno Bletton**  
 Tel : 04.79.33.92.60  
 Mail : bruno.bletton@savoie.chambagri.fr

**S23**  
 Structure animatrice: Assemblée du Pays Tarentaise – Vanoise  
 Animateur : APTV, Sonia Coutaz  
**Référent scientifique : Alexis MIKOLAJCZAK, CBN**  
 Tel : 04.79.26.65.72  
 Mail : a.mikolajczak@cbn-alpin.fr



**S43**  
 Structure animatrice : PNV  
 Animateur : PNV, Vincent Augé  
**Référent scientifique : Vincent Augé, PNV**  
 Tel : 04.79.62.70.26  
 Mail : vincent.auge@parcnational-vanoise.fr



**S39**  
 Structure animatrice : État  
 Animateur : CEN, Manuel Bouron  
**Référent scientifique : Manuel Bouron, CEN**  
 Tel : 04.79.44.44.48  
 Mail : m.bouron@cen-savoie.org



**S38, S41**  
 Structure animatrice : État  
 Animateur : Karine Lambert  
**Référent scientifique : Karine Lambert**  
 Tel : 04.79.36.80.94  
 Mail : karine.lambert@onf.fr

