Natura 2000, site d'intérêt communautaire et zone de protection spéciale

PERRON DES ENCOMBRES

Liberté • Égalité • Fraternité
RÉPUBLIQUE FRANÇAISE
PREFECTURE DE LA SAVOIE

Numéro SPN SIC : FR8201782
Numéro SPN ZPS : FR8212006
Site S41

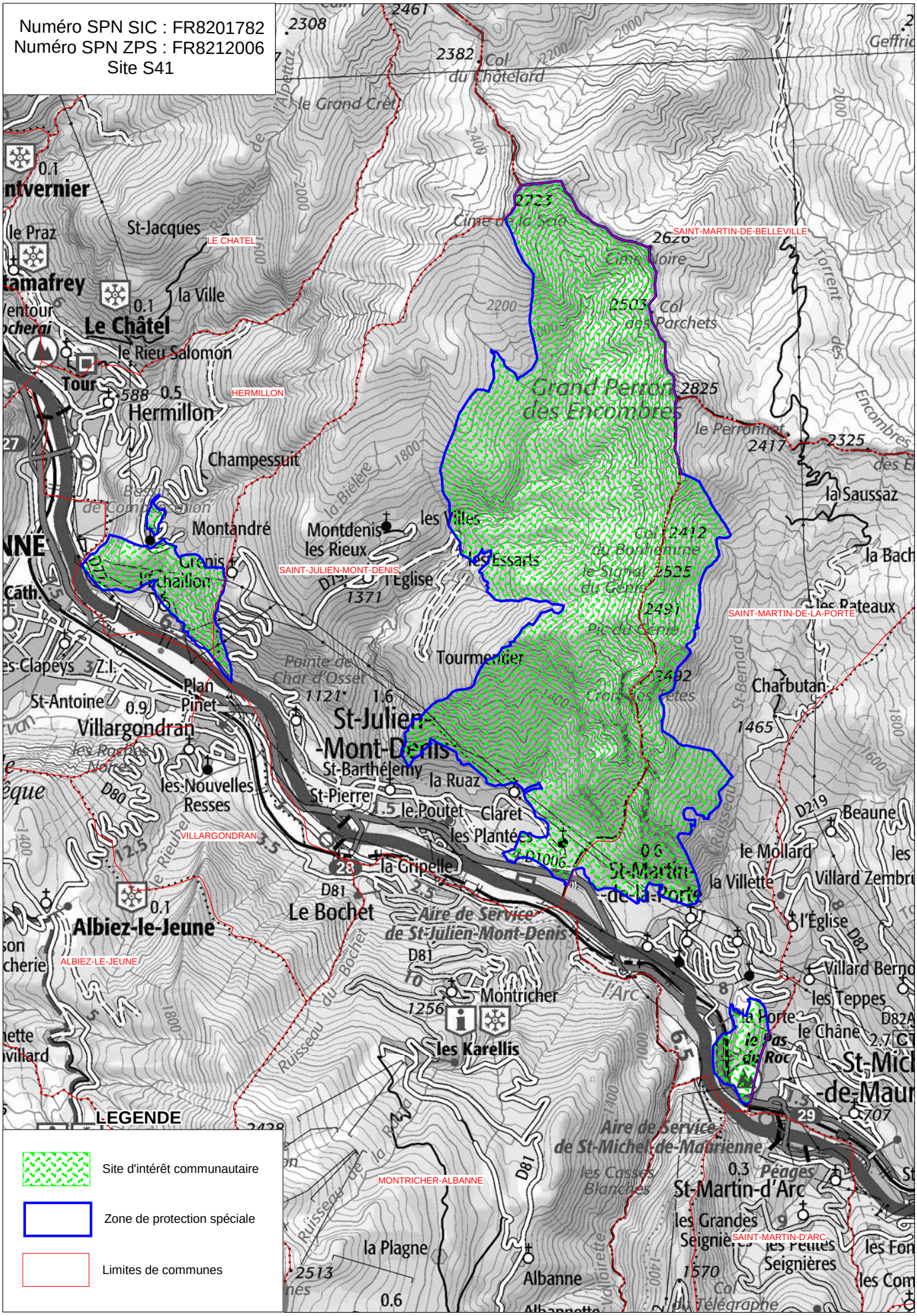

Cartographie : DDT 73, avril 2011

Fond : IGN SCAN100 Données : DREAL Rhône-Alpes, DDT Savoie et Opérateurs Echelle : 1/60 000