Arrêté de protection de biotopes du Mont Cenis - Vallon de Savine du 30/12/2013

Annexe 3 : Plan de situation

Communes de Lanslebourg et Bramans
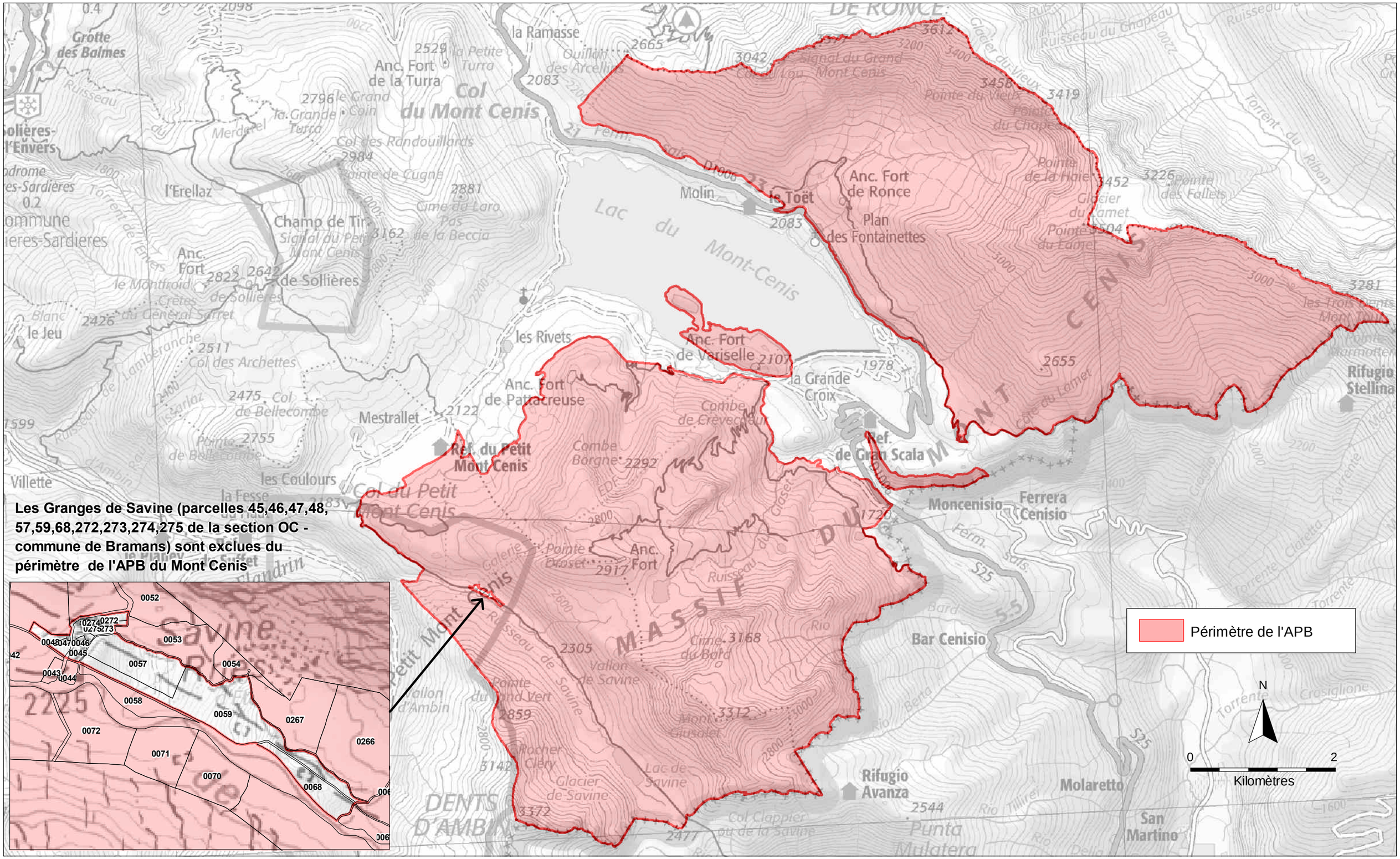
Liberté • Égalité • Fraternité
RÉPUBLIQUE FRANÇAISE
Direction Départementale des Territoires
SAVOIE