Liberté • Égalité • Fraternité
RÉPUBLIQUE FRANÇAISE

Direction Départementale des Territoires
SAVOIE

Trame verte et bleue

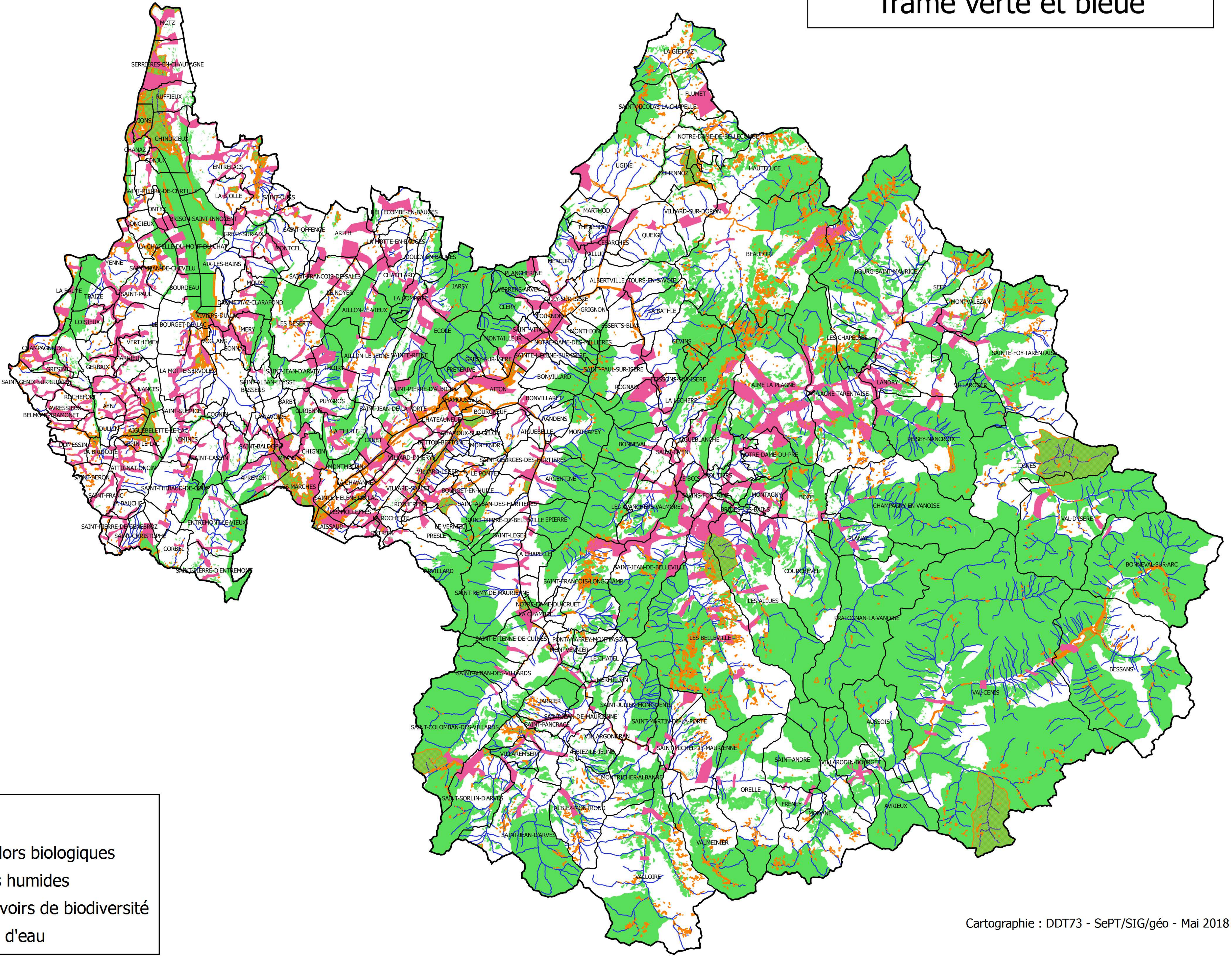

Légende

- Corridors biologiques
- Zones humides
- Réservoirs de biodiversité
- Cours d'eau

Cartographie : DDT73 - SePT/SIG/géo - Mai 2018