Liberté • Égalité • Fraternité
RÉPUBLIQUE FRANÇAISE

Direction Départementale des Territoires
SAVOIE

# Gestion forestière : Répartition Public / Privé

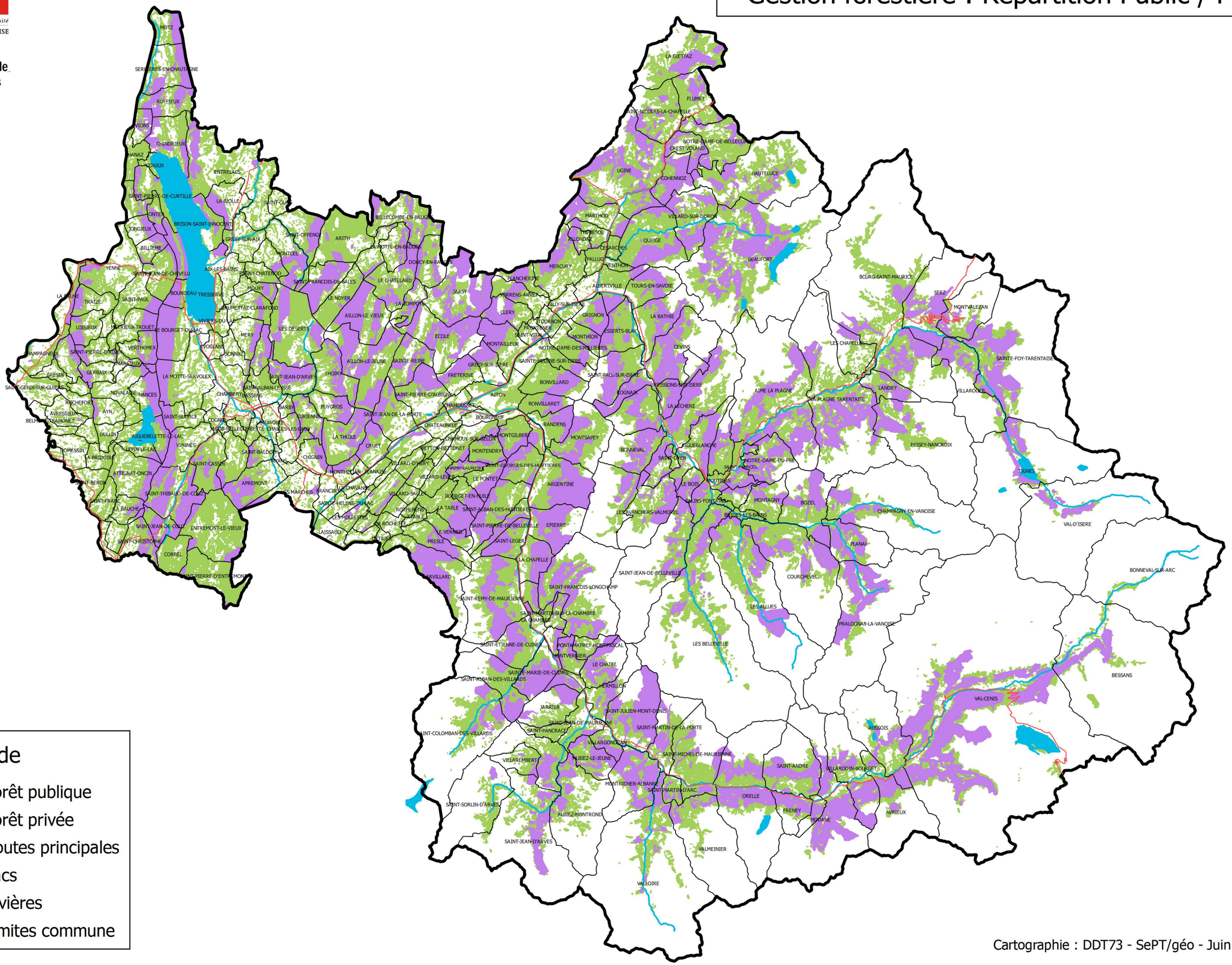


## Légende

- Forêt publique
- Forêt privée
- Routes principales
- Lacs
- Rivières
- Limites commune

Cartographie : DDT73 - SePT/géo - Juin 2018