Liberté • Égalité • Fraternité
RÉPUBLIQUE FRANÇAISE

Direction Départementale des Territoires
SAVOIE

Unités et pôles urbains

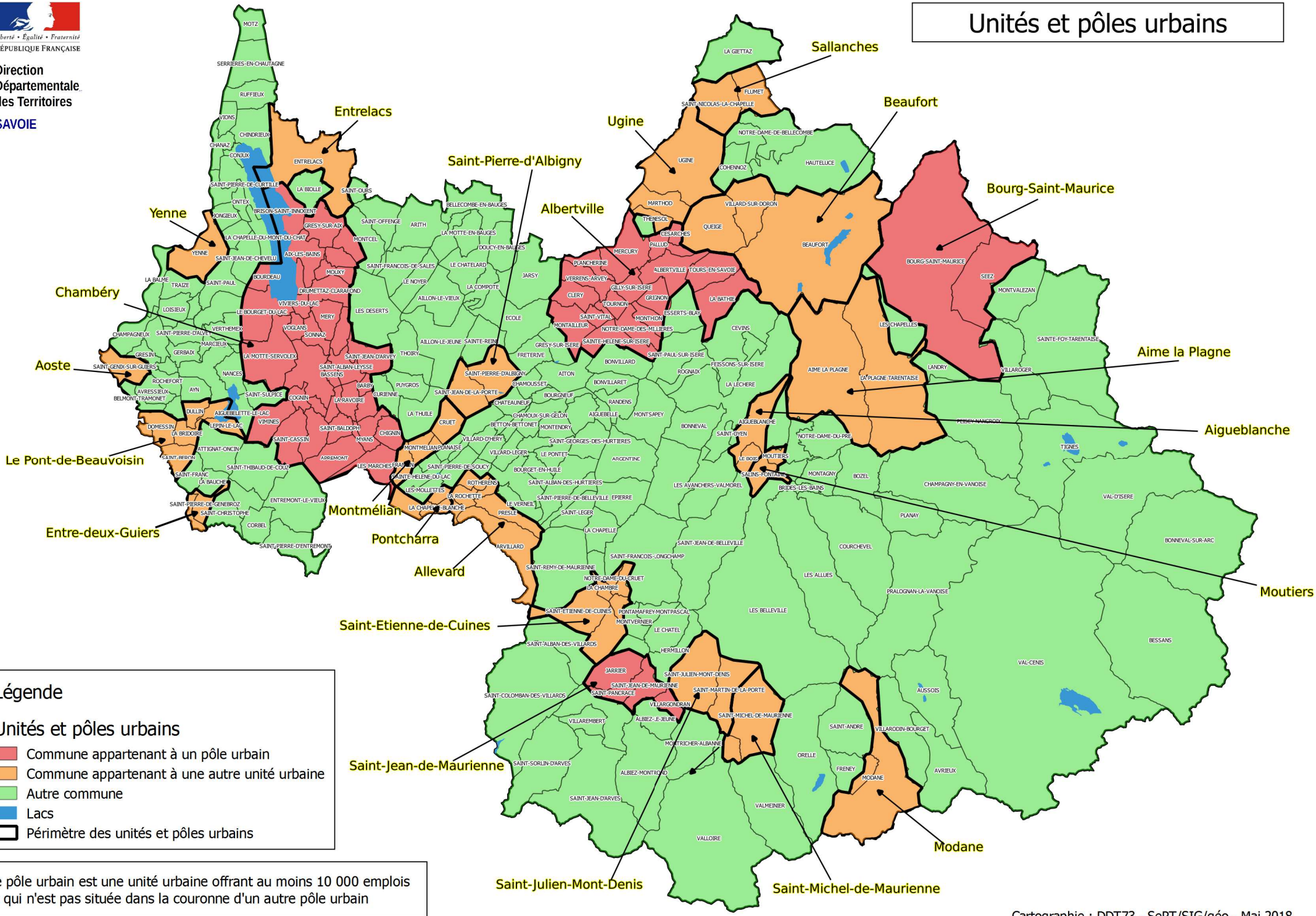

Le pôle urbain est une unité urbaine offrant au moins 10 000 emplois et qui n'est pas située dans la couronne d'un autre pôle urbain

Cartographie : DDT73 - SePT/SIG/géo - Mai 2018