Annexe 2 de l'arrêté préfectoral DDT/SEEF n° 2012-1003 (Evaluation des incidences)
Commune de : St-Alban-de-Montbel

N° de site		Dénomination	Surface (ha)
S01	FR8201770	Zones humides, pelouses, landes et falaises de l'Avant-Pays Savoyard - Lac d'Aiguebelette	152,51

Liberté • Égalité • Fraternité
RÉPUBLIQUE FRANÇAISE

PRÉFET DE LA SAVOIE

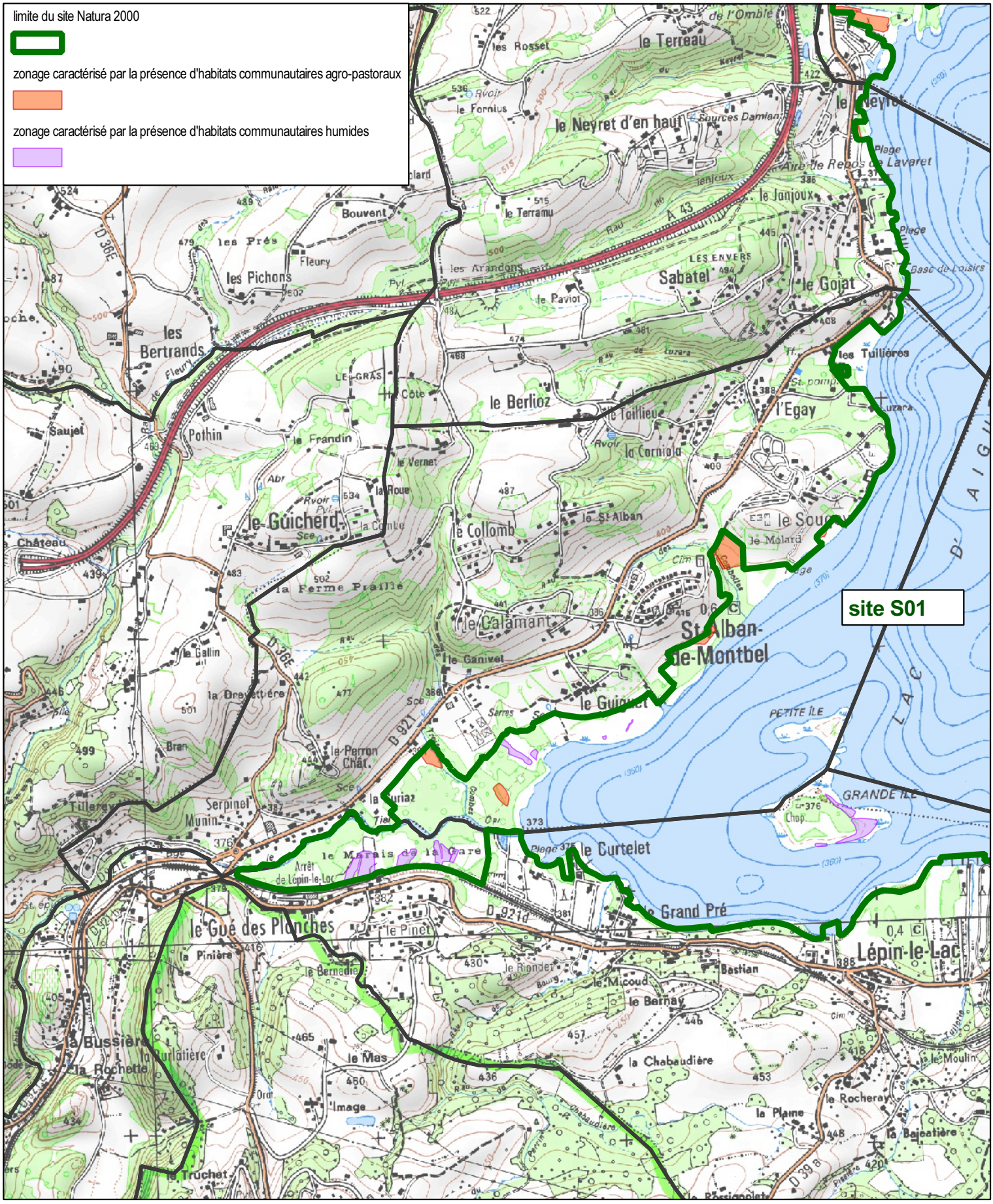

Fond cartographique : IGN Scan25

Réalisation cartographique : DDT de la Savoie

1:20 000

0 500 1000 m

Données : DDT 73, DREAL Rhône-Alpes

Edition : 21 décembre 2012