

Annexe 2 de l'arrêté préfectoral DDT/SEEF n° 2013-212 (Evaluation des incidences)
Commune de : La Côte-d'Aime

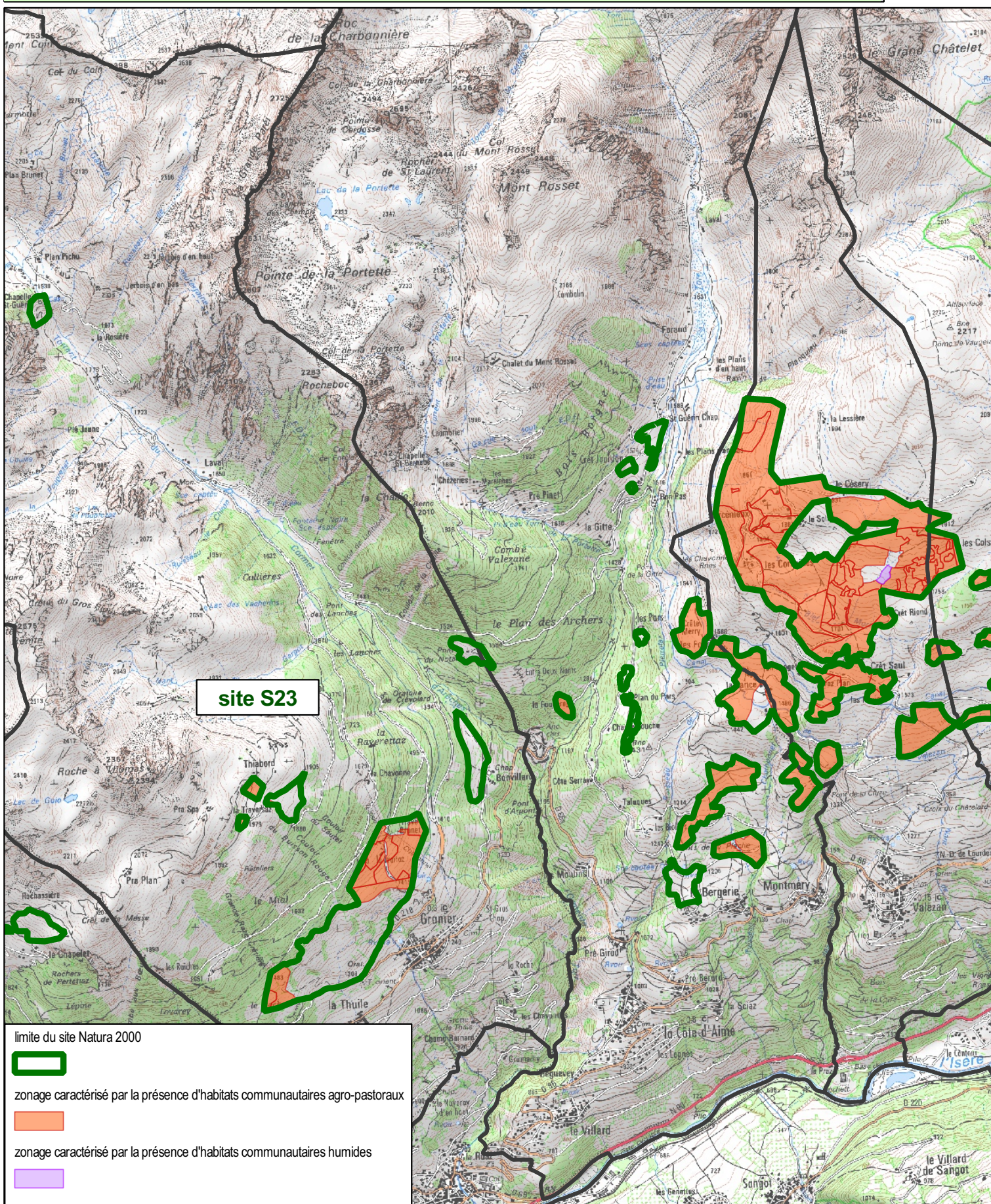

PRÉFET DE LA SAVOIE

N° de site	Dénomination	Surface (ha)
S23	Adrets de Tarentaise	50,95



site S23

limite du site Natura 2000



zonage caractérisé par la présence d'habitats communautaires agro-pastoraux



zonage caractérisé par la présence d'habitats communautaires humides



Fond cartographique : IGN Scan25

Réalisation cartographique : DDT de la Savoie

1:35 000

Données : DDT 73, DREAL Rhône-Alpes

Edition : 21 décembre 2012

